RETROSPECTIVA GHC 100% SUS

2024

Retrospectiva 2024

GHC 100% SUS

Expediente

Diretor-Presidente

Gilberto Barichello

Diretor Administrativo e Financeiro

João Constantino Pavani Motta

Diretor de Atenção à Saúde

Luís Antônio Benvegnú

Diretora de Inovação, Gestão do Trabalho e Educação

Quelen Tanize Alves da Silva

Gerência de Comunicação Social

Denise Mantovani

Elaboração

Kátia Reichow

Design gráfico

Ricardo Bolesta Pereira

Fotos

Acervo GHC

Revisão

Andréa Araujo

Colaboração

Equipe da Gerência de Comunicação Social



Grupo Hospitalar Conceição



GHC tem mais de 80 obras em andamento

As reformas e melhorias do 4º andar e do ambulatório do Hospital Nossa Senhora da Conceição (HNSC) são precursoras de dois grandes projetos. O Centro de Apoio ao Diagnóstico e à Terapia e o Centro de Atendimento ao Paciente Crítico e Cirúrgico, com investimentos de mais de R\$ 300 milhões, ambos inclusos no Programa de Aceleração do Crescimento (PAC) do Governo Federal, vão proporcionar um aumento de 700 mil exames por ano, além de um crescimento de 50% no número de cirurgias, entre outros benefícios aos usuários do SUS. O GHC, em 2024, teve um investimento de R\$ 109 milhões, um aumento muito significativo, se comparado aos R\$ 9 milhões de 2022.



SURGE UM NOVO GHC

Impacto

assistencial/ano:

900 mil análises clínicas
93 mil exames de imagem
18 mil procedimentos terapêuticos
10 mil doações de sangue
16 mil exames em geral
Novos exames (incremento):
22 mil ressonâncias
23 mil tomografias
10 mil ecocardiografias
8 mil exames de endoscopia.



Centro de Diagnóstico e Terapia
Investimento: R\$ 250 milhões (estimativa)
PAC 1 – Programa de Aceleração do
Crescimento do Governo Federal.

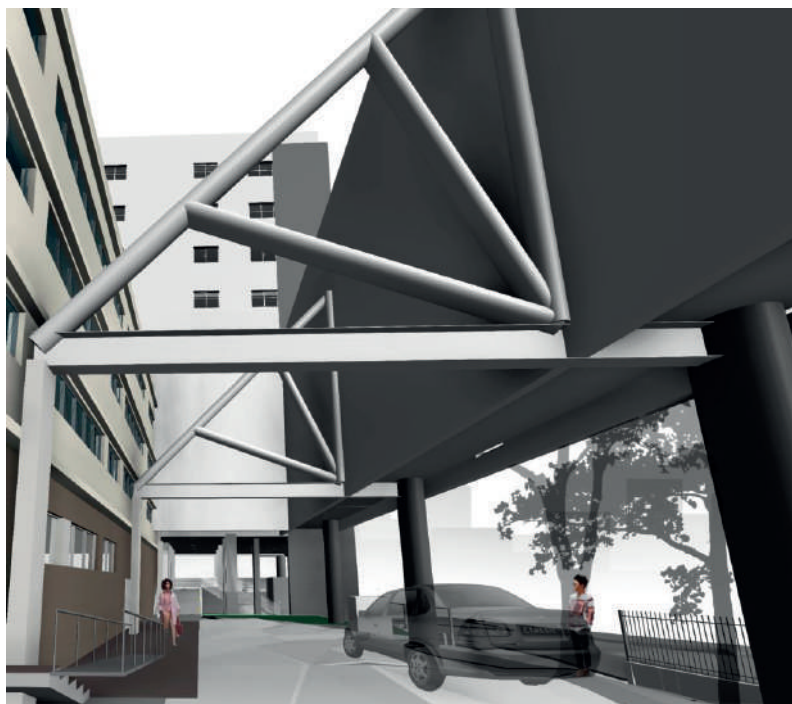
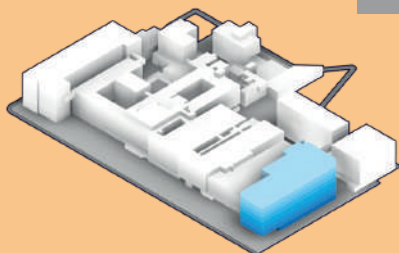

Centro de Pacientes Críticos e Cirúrgicos
Investimento: R\$ 52 milhões (fases 1 e 2)
OBRAS DO PAC 2 – Programa de Aceleração
do Crescimento do Governo
Federal.

Redução do tempo médio de permanência dos pacientes
Aumento de 13 para 20 salas cirúrgicas
Aumento de 32 para 60 leitos de retaguarda
Mais 2.500 procedimentos cirúrgicos por mês
Aumento de 15.600 para 30 mil procedimentos cirúrgicos por ano
Novos leitos de UTI

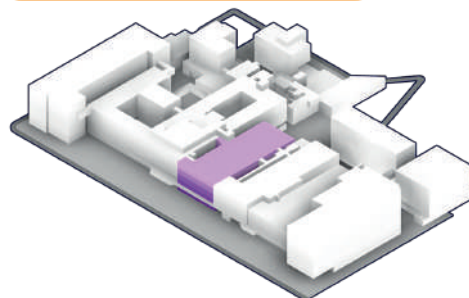

SURGE UM NOVO GHC

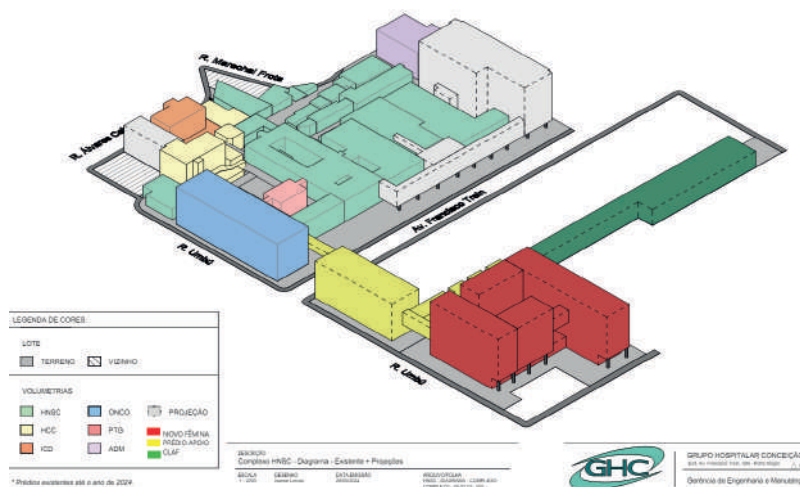

Centro de Logística e Abastecimento Farmacêutico (CLAF)
Investimento: R\$ 67 milhões (estimativa)
OBRAS DO PAC 3 – Programa de Aceleração do Crescimento do Governo Federal.

Reduzir desperdício de materiais e de medicamentos e aumentar a segurança na entrega.
Reduzir a ocupação de área hospitalar, qualificando o ambiente para usuários e funcionários.

Ampliação e qualificação de leitos, salas cirúrgicas, ambulatórios e ambientes para usuários e familiares.
Novos serviços e mais acesso a especialidades.
Maior eficiência e modernização dos equipamentos de diagnóstico e terapia.
Qualificação de estrutura para as equipes assistenciais.

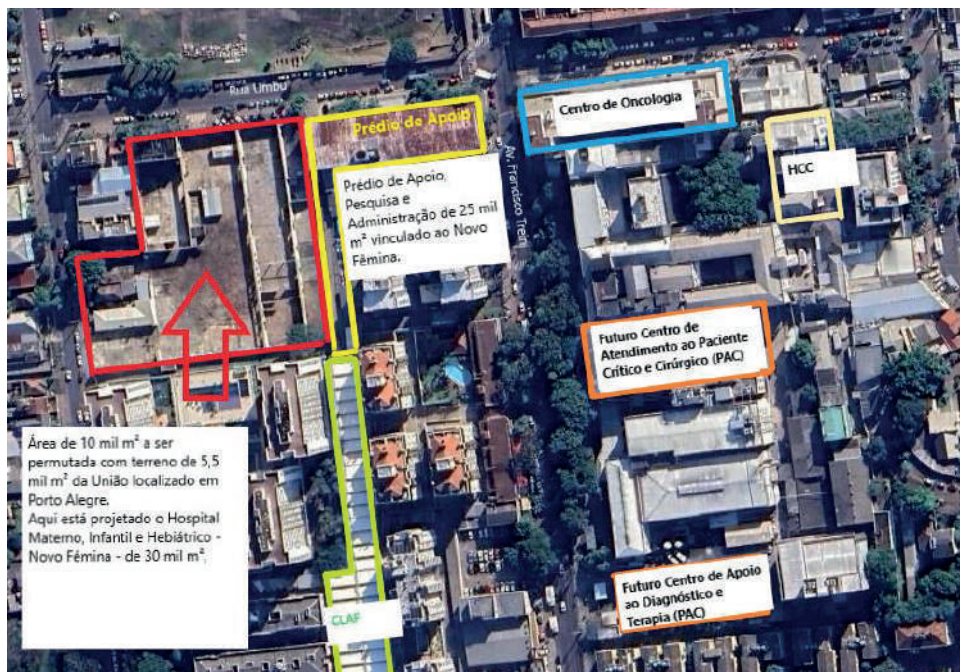

PROJETO NOVO HOSPITAL
Investimento: R\$ 800 milhões (estimativa)
OBRAS DO PAC 4 – Programa de Aceleração do Crescimento do Governo

Hospital Conceição chega ao total de 89% dos leitos climatizados

O trabalho foi realizado pela equipe da Gerência de Engenharia e Manutenção (GEM) e abrange 95 quartos, 274 leitos e 6 postos de enfermagem, além da Unidade de Distribuição de Alimentos (UDA) do 3º andar.



Reforma da Medicina Nuclear

R\$ 264 mil

Instalação do chiller TRANE 100 – climatização da emergência

R\$ 543 mil

Obra do 3º chiller – climatização da UTI Bloco H

R\$ 525,5 mil

Ambas as obras garantem mais confiabilidade no sistema de climatização, reduzem o risco de contaminação pelo ar e asseguram conforto térmico.



Novas salas de cirurgia no Bloco Cirúrgico do Hospital Conceição

Com objetivo é ampliar e qualificar o atendimento ao usuário, as novas salas permitem a realização de qualquer procedimento cirúrgico, com anestesia local ou geral. No total, o investimento foi de mais de R\$ 1 milhão. Com a ampliação, será possível realizar mais quarenta procedimentos de médio porte por semana.



Ampliação da Central de Ar-comprimido Medicinal

R\$ 219 mil

Com a instalação do novo compressor, o objetivo é aumentar a capacidade instalada e evitar risco de desabastecimento de ar comprimido em períodos de elevação de consumo no HNSC e no HCC.

Obra da subestação do prédio de ligação

R\$ 6,3 milhões

Permitirá dos prédios do entorno (blocos A,B e demais). Também disponibilizará energia para as ampliações e reformas previstas, além de reduzir as perdas de energia e assegurar mais confiabilidade nas instalações elétricas.



Obras da subestação do Bloco I

R\$ 3,7 milhões

Obra da Central Térmica – Torre de ligação

R\$ 7,6 milhões

Fornecimento de água gelada e água quente para 60% do Hospital Conceição, com possibilidade de aumentar a capacidade e viabilizar as futuras grandes obras do GHC.

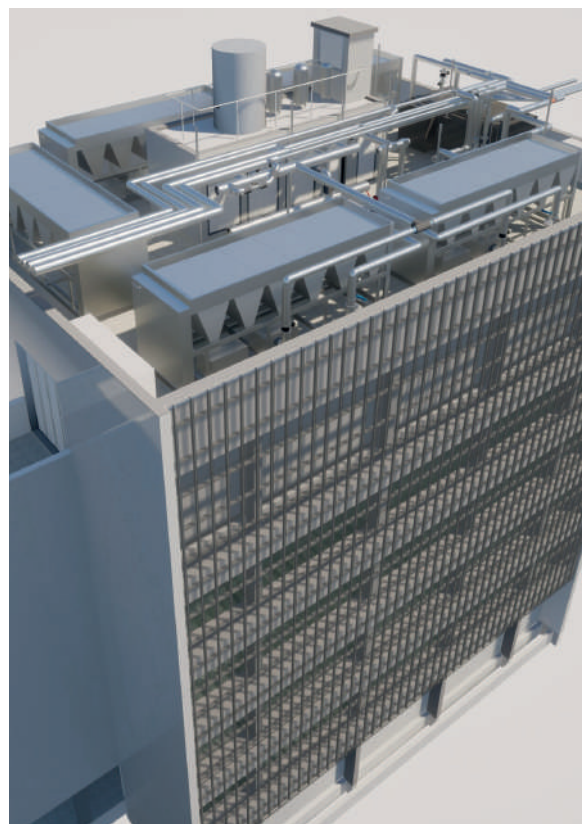

Reforma do Ambulatório Térreo

R\$ 3,4 milhões

Além da melhoria na ambiência e da instalação de climatização, será possível realizar alguns exames, como biópsias de próstata e de bexiga no dia da consulta. Também será possível a realização de procedimentos de outras especialidades.

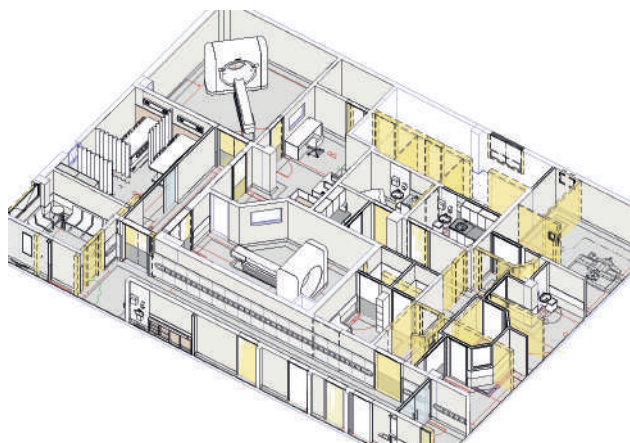

Reforma das áreas para instalação do tomógrafo

R\$ 1,2 milhão

O novo tomógrafo de 64 canais possibilitará a realização de exames em pacientes internados e ambulatoriais com maior conforto, além de aumentar a capacidade instalada e a qualidade das tomografias.

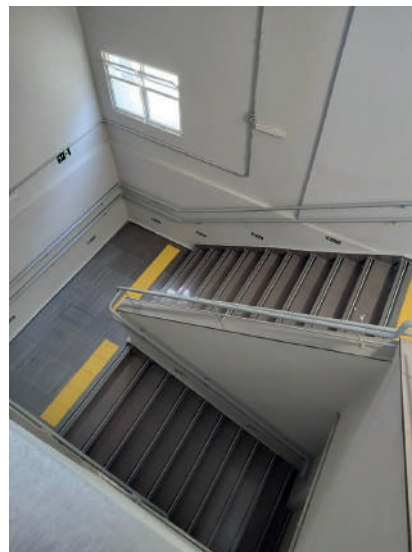

Reforma das escadas

R\$ 2,3 milhões



Reforma do Centro Cirúrgico da Oftalmologia

R\$ 2,5 milhões

Aumentará a capacidade cirúrgica, reduzirá o tempo entre os procedimentos e garantirá um atendimento com ainda mais qualidade aos usuários do SUS.



Reforma da Internação Psiquiátrica

R\$ 6,6 milhões (PAC)

Ampliação das áreas de convivência terapêutica e benfeitorias na sala de acolimento e avaliação, além de duas salas de estabilização/isolamento.



GHC inicia obras para revitalização de enfermarias no HNSC

A reforma ocorre nas enfermarias C4, D4 e E4 dos blocos A e B, bem como nas áreas de cobertura, plataforma metálica para instalação de climatização, unidade de distribuição alimentar e prédio de ligação, num investimento de cerca de R\$ 17 milhões. As instalações revitalizadas proporcionarão um ambiente mais acolhedor e adequado para usuários e trabalhadores.



**Cobertura metálica
e substituição de gradis**

R\$ 448 mil

**Reforma da cozinha do Setor de
Nutrição e Dietética e da área
administrativa
no subsolo**

R\$ 2,7 milhões

Obra na nova Central de Ar-comprimido Medicinal e da nova Central de Vácuo Clínico

Traz grande economia de recursos hídricos, o que reforça a política de sustentabilidade ambiental do GHC. Além disso, eleva a capacidade instalada para evitar desabastecimento de ar-comprimido em períodos de elevado consumo.

R\$ 508 mil



Hospital Fêmina recebe investimentos em infraestrutura

Reforma da emergência garantirá mais qualidade e segurança, beneficiando usuários do SUS e Trabalhadores.

R\$ 675 mil

Reforma do setor de Nutrição Enteral

Qualificação do espaço para melhorar os fluxos e processos de trabalho.

R\$ 891 mil



Reforma e realocação de setores administrativos e áreas de descanso

R\$ 5,9 milhões.



Internação cardiológica – abertura de 18 leitos

Realizada limpeza geral, recuperação do piso e manutenção dos aparelhos de ar-condicionado e da rede elétrica, num espaço que estava desativado.



Instalação do equipamento de Raio-X e reforma do Centro de Diagnóstico de Imagem

O espaço onde foi montado foi todo reformado e planejado pelas equipes de engenharia do RJ e de Porto Alegre.

Novos leitos na UTI 2



Aquisição de 5 mesas cirúrgicas

Instalação de placas de identificação e totens

Aquisição de 173 mesas de refeição

Mesas móveis de refeição adaptadas na cama para pacientes de enfermarias, salas de emergência, UTIs e pós-operatórios.



Revitalização e revisão do tanque de oxigênio

Toda a Central de Oxigênio Líquido que abastece o hospital foi revisada. O tanque também recebeu pintura e adesivos novos.

Reparos na Unidade Coronariana: novas divisórias, dutos de ar-condicionado limpos, gases revisados.

As divisórias de seis leitos foram reformadas. As tomadas de gases (oxigênio, ar comprimido medicinal e vácuo clínico) foram conferidos, assim como a qualidade do ar e a climatização dos ambientes.

15 ventiladores, 15 carrinhos, 11 monitores e um eletrocardiógrafo

Equipamentos destinados à abertura das UTIs na Unidade Coronariana.

Construção de reservatório, Central de Gases e abrigo de resíduos

R\$ 1,060 milhão



ATENÇÃO PRIMÁRIA À SAÚDE

Unidades de Saúde do GHC recebem novos computadores

Equipamentos foram entregues
na Jardim Itú, Jardim Leopoldina
e Conceição.





Reformas e adequações dos consultórios odontológicos da UBS Nossa Senhora Aparecida

R\$ 265 mil

Ampliação de UBSs com containers

R\$ 5,9 milhões



Farmácias do GHC atenderam 593.891 prescrições para pacientes internados.

No âmbito ambulatorial, foram realizadas 57.885 dispensações de medicamentos para tratamento oncológico e terapia antirretroviral, além de 44.916 preparos de medicamentos oncológicos.



Produção de Medicamentos

A produção de quimioterapias intravenosas cresceu 18,5% em relação a 2023.

Nova Farmácia de Medicamentos Especiais

Instalada no Centro de Oncologia e Hematologia, ampliou o acesso ao tratamento, com um aumento de 51,1% no total de atendimentos.



Hospital Cristo Redentor realiza inauguração de farmácia-satélite

Localizada junto à Unidade de Tratamento Intensivo do HCR, no 1º andar do hospital, a unidade busca o aprimoramento da dispensação de medicamentos e materiais médicos.



Farmácia Siclom Portas Abertas

Novo serviço garante medicamentos para pacientes em trânsito entre unidades de saúde, evitando a interrupção de tratamentos.

Presidente Lula inaugura Centro de Oncologia e Hematologia do GHC

Novo espaço de atendimento 100% SUS assegura o tratamento completo em um mesmo lugar com as mais avançadas tecnologias.



Acelerador Linear - Tecnologia que salva vidas.





Banco de Sangue do GHC realiza ação no dia nacional do doador #1salva4

GHC completa 14 anos da caminhada de conscientização sobre o câncer de mama

Caminhada do Outubro Rosa é tradicional e reúne usuários, profissionais de saúde e representantes da comunidade.





GHC assume a gestão do Hospital Federal de Bonsucesso (HFB)

Por determinação do Ministério da saúde, em outubro de 2024, o Grupo Hospitalar Conceição assumiu a responsabilidade de administrar o hospital do Rio de Janeiro e reativar todos os serviços.



Indicadores gerais de assistência do GHC

Ano	Internações	Procedimentos cirúrgicos	Consultas/atendimentos/acompanhamentos
2022	52.562	58.509	1.700.319
2023	56.480	67.869	1.782.938
2024	60.340	69.825	1.895.322

Média de permanência (Dias)

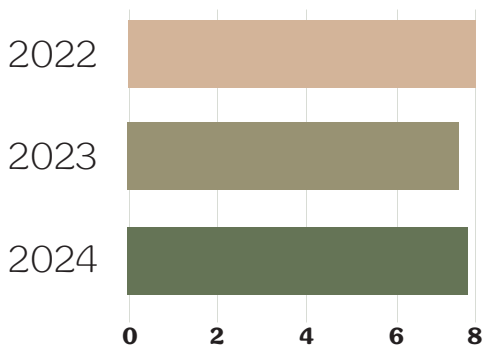

Taxa de mortalidade (%)

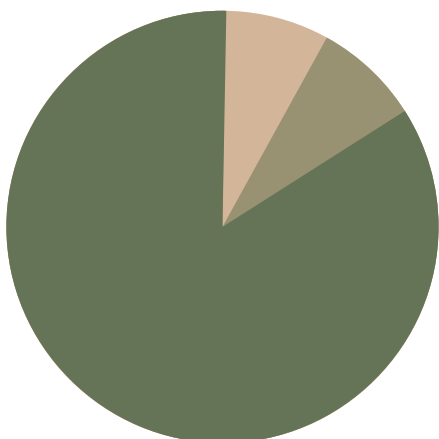
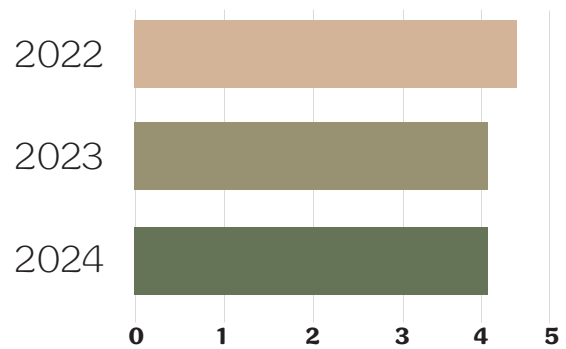

Taxa de ocupação(%)

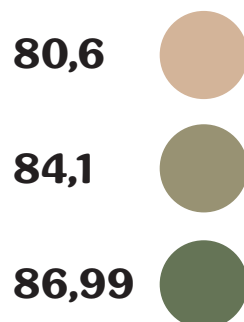

UTI Neonatal do Hospital Criança Conceição é reinaugurada

Espaço conta com 50 leitos no total e recebeu melhorias nas janelas e portas, pintura e troca dos dutos de ar-condicionado, entre outras melhorias.



GHC comemora 50º transplante de medula óssea

Com a recente inauguração do Centro de Oncologia e Hematologia, será possível ampliar os atendimentos aos usuários do SUS que necessitam de tratamento.

GHC lança Guia de Cuidado às Pessoas com Hipertensão e Diabetes

Objetivo da publicação é qualificar a atenção e o cuidado com os usuários do SUS, além de fortalecer vínculos.

GHC aprimora fluxos para agilizar acesso a exames do Serviço de Medicina Nuclear e Métodos Gráficos

Meta é qualificar o atendimento aos usuários do SUS





Hospital Criança Conceição tem Centro de Infusões

HCC tem como principal objetivo investir na qualificação da assistência e ter uma ambientação voltada para o conforto e o acolhimento dos pequenos.



Programa de Atenção Domiciliar do GHC completa 20 anos

Quando foi criado, não existia uma ação semelhante no Brasil, por isso, é considerado pioneiro no SUS e serviu de exemplo para a criação da Política Nacional de Atenção Domiciliar e do Programa Melhor em Casa.

CAPS II ganha nova sede

O novo espaço está localizado na rua Marco Polo, nº 382, no bairro Cristo Redentor, e tem área total de 656 metros quadrados.



UPA Moacyr Scliar avança na qualificação da jornada do paciente

Melhorias incluem a ampliação da sala de coleta e a reformulação do espaço cirúrgico e da sala de procedimentos, além da revitalização da ambiência.

Hospital Cristo Redentor implementa checagem beira leito na unidades de internação

Inovação começou a ser implementada na Unidade de Neurocirurgia e também será estendida para as enfermarias do 2º e 3º andares.

MAIS INOVAÇÃO



GHC realiza 1º Encontro dos Núcleos de Inovação

Promovido pela Diretoria de Inovação Gestão do Trabalho e Educação, o evento teve o objetivo de incentivar iniciativas inovadoras e educacionais, além de promover a cultura de inovação no cotidiano dos serviços da instituição.



GHC inova com totem para descontaminação de celulares

O equipamento, que também está instaladona UPA Moacyr Scliar, tem por objetivo fazer a descontaminação de celulares através de Nanoondas (UV-C).



GHC inicia envio de plasma excedente para a Hemobrás

Grupo passa a contribuir significativamente com a cadeia de fornecimento de hemocomponentes.



Pacientes do Centro de Oncologia e Hematologia do GHC ganham aplicativo para check-in

A implantação dessa nova tecnologia, desenvolvida pela Gerência de Informática, já reduziu em 15 minutos o tempo médio de atendimento dos pacientes, garantindo maior agilidade no procedimento de chegada.



GHC realiza a primeira remoção de tecidos musculoesqueléticos para transplantes

A meta é seguir com este tipo de doação, tanto no Hospital Cristo Redentor quanto no Hospital Conceição.



Banco de Sangue do GHC inaugura Centro de Processamento Celular

Espaço é muito importante para o tratamento de tumores e doenças neoplásicas, porque permite o armazenamento de medula óssea.



Unidade de Terapia Neonatal do Hospital Fêmeina utiliza tecnologia de ponta para realizar punção venosa à beira leito

Profissionais de enfermagem utilizam a tecnologia para qualificar a assistência aos recém-nascidos.



Cristo Redentor realiza estreia de equipamento para monitorar o risco hipertensão intracraniana

O procedimento é realizado de forma não invasiva para o paciente.

Hospital Conceição realiza primeiro procedimento com caneta de monitorização

Ferramenta auxilia na preservação de nervos faciais em cirurgias de cabeça e pescoço.

Comitê de Bioética do GHC promove 1º Simpósio a Revolução do Paciente

Evento é pioneiro no Brasil e envolve várias entidades



Escola GHC comemora 15 anos

Trajetória envolve ensino, educação permanente, pesquisa e a formação qualificadas dos trabalhadores do SUS.



Cinquentenário da Residência Médica em Ginecologia e Obstetria do Hospital Conceição é destacado na Câmara de Vereadores



Banco de Leite Humano do Hospital Fêmina comemora 15 anos de atividade

Setor é responsável pela promoção, proteção e apoio ao aleitamento materno.



Inaugurado novo espaço do Cartório do Fêmina

Objetivo é facilitar o deslocamento de familiares e estimular o registro do nascimento no próprio hospital.

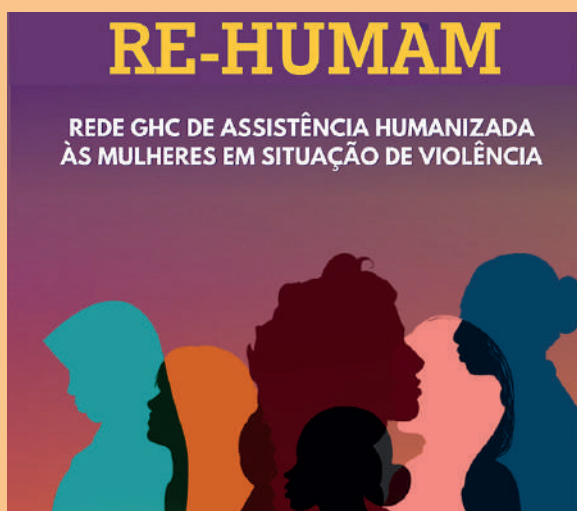

GHC lança Rede de Assistência Humanizada para Mulheres em Situação de Violência

O serviço é composto por uma equipe multidisciplinar para atender mulheres em situação de violência.



Hospital Criança elabora protocolo de atendimento para pacientes no espectro autista

O objetivo é priorizar o atendimento a partir da inclusão de um símbolo de um que-cabeças junto nome do usuário, por meio de um sistema eletrônico.



UTI do Hospital Conceição promove atividades de autocuidado para os profissionais de saúde

Com o propósito de cuidar de quem cuida, o evento é voltado ao bem-estar dos trabalhadores do setor.



Entregue nova sala de acolhimento do Hospital Conceição

O novo espaço é destinado a paciente e familiares e tem capacidade para 36 pessoas, contando com cadeiras, televisões, climatização e tomadas para carregar celular.



UPA Moacyr Scliar aprimora espaço dedicado às crianças

O Cantinho Brincar conta com livros, lápis de cor, brinquedos variados e jogos, para as crianças poderem aproveitar o tempo de espera de forma lúdica.



Livro de pacientes do CAPS II é lançado na Feira de Livro de Porto Alegre

A obra é resultado da Oficina de Audiovisual do serviço e traz contos sobre as experiências cotidianas.



Ação de Natal leva alegria para crianças no HCC

O Papai Noel desceu de rapel pelo lado de fora da internação para distribuir presentes às crianças que esperavam na janela.



Hospital Criança Conceição e Serviço de Pedagogia da UFRGS firmam parceria

O Projeto Geringonça transforma o hospital em um ambiente mais acolhedor e menos assustador para os pequenos, promovendo bem-estar e desenvolvimento.

GHC conclui pré-conferências

Como parte do Planejamento Estratégico Comunicativo, o Grupo Hospitalar Conceição realizou um total de nove Pré-conferências como preparação para a 1ª Conferência do GHC.

GHC realiza o lançamento do processo de votação do PI Participativo 2025

Um dos grandes pilares do Plano de Investimentos é a participação das pessoas na tomada de decisões.



GHC realiza pré-conferência de usuárias e usuários

O objetivo do evento foi promover a participação de usuários da instituição na definição de propostas para o período de 2024-2030.



Novo Sistema de Gestão Logística do GHC é apresentado pela Gerência de Projetos

Avanços tecnológicos e metodológicos foram apresentados aos gestores da instituição.

PARTICIPAÇÃO

Hospital Nossa Senhora da Conceição



GHC empossa integrantes do Conselho Gestor

O colegiado é uma ferramenta de controle social, em que representantes de usuários, trabalhadores e gestores planejam, controlam e avaliam as ações e serviços.

UPA Moacyr Scliar



Hospital Fêmeina



HospitalCristo Redentor



Aprovada carga horária de 180 horas para os higienizadores do GHC

A atividade marca a mudança para o novo regime de carga horária de 220 para 180 horas para a categoria, sem redução salarial.



GHC aumenta Vale Alimentação em 93,42% em um ano

Em abril de 2025, benefício será elevado para R\$ 1.000,00



GHC organiza fórum para dialogar com trabalhadores sobre Plano de Cargos, Carreiras e Salários

O propósito da Diretoria Executiva do GHC é que os empregados se apropriem do conteúdo da proposta e busquem mais esclarecimentos para que possam optar por aderir ou não ao plano.

Funcionários do GHC têm Plano de Previdência Complementar

Benefício é uma reivindicação antiga dos trabalhadores do Grupo e será executado a partir de convênio com o BB Preu.



Recepcionados os novos profissionais para compor a força de trabalho do Hospital Federal de Bonsucesso/GHC

A chegada desses trabalhadores tem como objetivo aumentar a força de trabalho para possibilitar a retomada de serviços e a abertura de leitos.



Reunião da Mesa Permanente de Negociação avança na Proposta do Plano de Cargos e Salários

A diretoria acolheu proposta dos sindicatos e incorporou o critério de antiguidade nas progressões de carreiras.



GHC realiza lançamento de Política de Equidade Racial

A iniciativa envolve um conjunto de medidas antirracistas para reafirmar o compromisso da instituição com a promoção da igualdade racial.



GHC lança política de prevenção e combate ao assédio moral e sexual

A proposta, aprovada pelo Conselho de Administração do Grupo, busca assegurar um ambiente de trabalho saudável, capaz de permitir a evolução e o crescimento pessoal e profissional dos empregados da instituição.



Ceppir/GHC promove evento em parceria com o Museu da Cultura Hip Hop

Sarau afro marcou o início da parceria entre as instituições.

RESPEITO À DIVERSIDADE



GHC reforça política de equidade por meio do AMIG

Com equipe multiprofissional, a ambulatório segue os princípios do SUS e funciona como porta de entrada no sistema.



GHC participa da 27ª Parada Livre de Porto Alegre

Presença no evento reforça compromisso com a diversidade, a inclusão e a construção de políticas públicas afirmativas.

GHC é signatário do Pacto pela Diversidade, Equidade e Inclusão nas Empresas Estatais Federais

Meta é adotar práticas conjuntas e promover a cooperação interinstitucional.



Assinatura de contrato entre o GHC e cooperativas de agricultura familiar contou com a presença do ministro do MDA

Contrato com nove cooperativas prevê o fornecimento de hortigranjeiros in natura para a alimentação de funcionários e pacientes, no valor total de R\$ 4,4 milhões por ano.



Cooperativa Justa Trama realiza 1ª entrega de lençóis no Hospital Criança Conceição

O processo produtivo é ecológico e sustentável, com base nos princípios da economia solidária de comércio justo.



Grupo Hospitalar Conceição assina acordo de Cooperação com a Conab

A ideia é vincular alimentação saudável e cuidado com a saúde com ações de apoio às cozinhas comunitárias nos territórios e regiões atendidas pelas Unidades de saúde do Grupo.



GHC avança no Programa de Aquisição de Alimentos

A meta para o ano de 2024 é ultrapassar o percentual mínimo legal de 30% de produtos adquiridos da agricultura familiar.

CATÁSTROFE CLIMÁTICA

Equipes do GHC reforçam Força Nacional do SUS no combate às enchentes

Ao todo, 139 trabalhadores do GHC se integraram à estrutura do Ministério da Saúde para auxiliar às pessoas atingidas pelas cheias.



Trabalhadores do GHC presentes no auxílio às vítimas das cheias

Mais de 400 funcionários se agregaram às equipes de apoio e resgate.



Hospital de Campanha acolhe necessidades em saúde da população

Instalada junto à UPA Moacyr Scliar, estrutura funcionava 24 horas por dia.



GHC acolhe trabalhadores atingidos pelas enchentes

A direção da empresa buscou auxiliar aos cerca de 3.700 funcionários afetados de alguma forma pelas cheias.

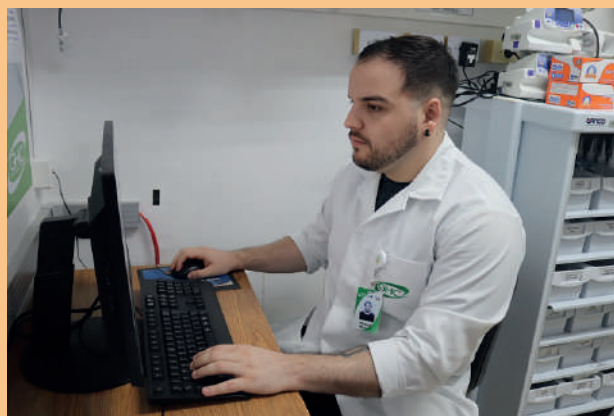

GHC conta com 120 novos leitos

Novas unidades foram abertas para enfrentar o aumento da demanda decorrente das doenças associadas às enchentes e aos meses de inverno.



GHC anuncia plano de ação para garantir assistência à população na situação de calamidade

As iniciativas foram planejadas para garantir a assistência aos usuários do SUS e fazer frente à sobrecarga dos serviços de saúde.

GHC oferece acolhimento a filhos e filhas de profissionais do Grupo durante horário de trabalho

Espaço estruturado nas dependências da Escola GHC recebeu crianças e adolescentes em dois turnos.



OUTRAS INICIATIVAS

Caixa e BB suspendem o desconto de consignados por dois meses

Ambos os acordos buscaram amenizar as dificuldades enfrentadas pelos funcionários em função da catástrofe climática que assolou o Rio Grande do Sul.

GHC antecipa salário do mês de maio e metade do 13º

Objetivo da Diretoria Executiva foi ajudar os funcionários a enfrentarem o impacto das inundações.

GHC ganha reforço de pessoal para enfrentar a calamidade

Serão 890 vagas temporárias e 176 permanentes para ampliar a assistência à saúde da população.

GHC trabalha no suporte psicológico às vítimas das enchentes

Em Porto Alegre e na Região Metropolitana, trabalhadores do Grupo, integrados à Força Nacional do SUS, asseguram atendimento aos abrigados.

Grupo Hospitalar Conceição disponibiliza transporte aos trabalhadores

Medida foi adotada para facilitar a chegada dos empregados aos locais de



Grupo Hospitalar Conceição