



Justiça determina o retorno das aulas para alunos da rede municipal que estudam em escola estadual

Após dias de embate, mais de 260 alunos da educação infantil voltarão às aulas - Página 06

Sábado e domingo, 22 e 23 de fevereiro de 2025 Ano 88 | EDIÇÃO: N° 24.091 | 40 PÁGINAS Fechamento: 18h | R\$ 6,00

Assembleia de Verão da Famurs reúne prefeitos de todo o estado em Xangri-lá

Grupo A Plateia realiza cobertura especial do encontro que debateu assuntos comuns às prefeituras gaúchas - Coluna Radar

Almadén/Miolo comemora safra recorde de 5 milhões de quilos de uva de qualidade na produção vinícola



Calor e estiagem contribuem com o sabor e teor de açúcar das frutas - Página 20

A PLATEIA {en español}

Páginas 22 e 23



Plaza de Toros, es la gran "Vedette" del Turismo en Colonia

Fundado em 10/01/1937
Marca registrada
sob nº 825.254.280

Antônio Zuheir Badra
Diretor presidente

Kamal Zuheir Badra
Diretor-geral

Janete Zuheir Badra
Diretora Administrativa
direcao geral@jornalaplateia.com

Marcia Paiva
Gerente Comercial
marciapaiva@jornalaplateia.com

Yuri Cardoso
Chefe de Redação
yuri@jornalaplateia.com

Maria Zelia Safadi
Chefe de Circulação
circulacao@jornalaplateia.com

Jornal Semanal
editado pela
JB Empresa Jornalística Ltda.
CNPJ: 73.752.180/0001-31
Rua Almirante Barroso, nº 358
CEP: 97.574-224
Sant'Ana do Livramento/RS
Telefone: (55) 3242-2939

Repórteres:

Aline Duarte

Ana Pereira

Matias Moura

Maria Helena Dill

Washington Pereira

Diagramação

Samuel Palmeira
editoriadearte@jornalaplateia.com

Revisão

Jurema Luz
jurema@jornalaplateia.com

Fotografia

Marcelo Pinto
marcelopinto@jornalaplateia.com

EDITORIAL

Pela segurança e desenvolvimento de nossas crianças

Os recentes episódios envolvendo a prestação - obrigatória - da garantia do ensino fundamental, incluindo o serviço de transporte, nas redes públicas estadual e municipal de Sant'Ana do Livramento, trazem à tona um tema extremamente preocupante para toda a comunidade, relacionado à segurança das crianças matriculadas nas escolas infantis no município. Vários casos, profundamente lamentáveis, de acidentes de trânsito vitimando estudantes de diferentes idades, não apenas em Sant'Ana do Livramento mas também em diversas localidades por todo o Rio Grande do Sul, acendem uma luz de alerta nessa questão. Por mais que os pais necessitem do serviço público do transporte escolar como suporte para o cuidado que mantém com seus filhos,

não há com certeza um único deles que possa afirmar 100% de tranquilidade quanto à segurança dos pequenos. Acidentes podem acontecer a qualquer tempo e em qualquer lugar, mas isso não pode ser motivo para o relaxamento no trabalho de fiscalização, de controle, de prevenção quanto à manutenção das condições dos veículos que compõem a frota do transporte escolar - seja próprio ou terceirizado. Muito além do cumprimento dos termos contratuais - obrigatório por dever de ofício, repita-se - o cuidado com as boas condições dos veículos, incluindo a quantidade para a garantia do conforto, é uma prova de responsabilidade e de compromisso tanto com a segurança dos estudantes no município quanto, acima de tudo, com a garantia do desenvolvimento e da boa formação daqueles que serão o futuro de nossa comunidade.

Verão
rede VIVO

NESSA SEXTA, SÁBADO, E DOMINGO

FESTIVAL DO CHURRASCO

Coxa e Sobrecoxa Dorsal de Frango Congelada Kg

R\$ **7,99**

Linguixa Mista Nobre Congelada Pacote 700g

R\$ **12,99** cada

Coração de Frango Perdido Congelado Pacote 1Kg

R\$ **24,99**

Sadla Sobrecostas

R\$ **11,99**
Limite de 10 un. por cliente.

Coxinha da Asa Congelada Kg

R\$ **11,99**
Limite de 10Kg por cliente.

Fraldinha (Vazio) Bovina Pul Minerva Food Congelada kg

R\$ **36,99**

Repolho Verde Inteiro Kg

R\$ **1,99** cada
Limite de 12Kg por cliente.

Óleo de Soja Coamo 900ml

R\$ **5,99** cada
Limite de 5 un. por cliente.

Cerveja Antarctica Subzero Latão 473ml

R\$ **3,99** cada

Cerveja Budweiser Latão 473ml

R\$ **4,79** cada

Cerveja Sol Long Neck 330ml

R\$ **4,99** cada

Sorvete Rede Vivo 1,5l

R\$ **14,98** cada
Limite de 3 un. por cliente.

Lava Roupas em Pó Tixan Ypê Sachê 800g Rende 1Kg

R\$ **7,99** cada
Limite de 4 un. por cliente.

Refrigerante Skap 2l

R\$ **3,49** cada
Limite de 60 un. por cliente.

Refrigerante Pepsi 2l

R\$ **6,99** cada

Refrigerante Guaraná Antarctica 2l

R\$ **7,19** cada

Pêssego em Calda Citral Fatias 400g

R\$ **7,99** cada

Maionese Oderich 1Kg

R\$ **7,99** cada

Ofertas válidas de 21 a 23 de Fevereiro de 2025.
Quantidade mínima garantida de 30 un. ou 10 kg por produto anunciado, salvo erros de impressão. Imagens meramente ilustrativas.

Faça seu cadastro gratuito no Clube Rede Vivo e aproveite descontos exclusivos.

BAIXE AGORA O APLICATIVO DO CLUBE
ou acesse rede vivo.cresce vendas.com

Não vendemos bebidas alcoólicas para menores. Lei nº 8069/90, artigo 81. Estatuto da Criança e do Adolescente. Beba com moderação. Se beber, não dirija.

Liquida Vão Barão
FREE SHOP

VOITA às aulas

ELA ESTA CHEGANDO
Vem que Tem
COM AS MELHORES OFERTAS DO
CARNAVAL 2025

POR MUDANÇA DE SETOR
FECHA Bazar

Bandeja Home
Material: Madeira

US\$ 9,50
US\$ 5,70

POR MUDANÇA DE SETOR
FECHA Bazar 40%

Cesto organizador
27x17x29cm

US\$ 25,80
US\$ 15,45

POR MUDANÇA DE SETOR
FECHA Bazar

Caixa p/organizar chás
Material: Madeira
16x24x8 cm

US\$ 13,10
US\$ 7,68

POR MUDANÇA DE SETOR
FECHA Bazar 40%

Recipientes para armazenamento
A partir de

US\$ 6,80
US\$ 4,00
Cada

FECHA Bazar

Produtos selecionados com todo nosso carinho para decorar o seu lar em 2025 como você sonhou!

Não perca esta oportunidade
Estoque limitado

Vinho 750ml
Rosé Piscine
(Beba com gelo)

US\$ 7,50

MG Spirit
US\$ 1,60

PREÇO ESPECIAL
Por caixa fechada
Red Label

Espumante 700ml
US\$ 9,90

V AVIVA

Cerveja Edelmeister
~~US\$ 0,80~~
US\$ 0,64

Cerveja 330ml
Heineken Sem Alcool

US\$ 1,02
Beba sem Responsabilidade

Aprecie com moderação, proibida a venda e consumo de bebidas alcoólicas para menores de 18 anos / imagens meramente ilustrativas



Edis Elgarte

✉ ediselgarte@gmail.com
 📞 (55) 984451829

Bastidores

Mulher Cidadã

A Câmara de Vereadores deverá realizar na primeira quinzena de março a entrega do diploma Mulher Cidadã às mulheres que se destacaram em suas áreas de atividade. A homenagem, alusiva ao Dia Internacional da Mulher, que se comemora dia 8, deverá ser entregue em cerimônia na semana seguinte, devido ao feriado de carnaval.

Carnaval Internacional

A produtora Juntos em La Mañana e Gurpo APlateia firmam parceria para a transmissão do carnaval 2025. Essa parceria vai permitir a transmissão em rede nacional pela televisão e pela internet, para todo o Uruguai, dos

desfiles de carnaval em Rivera e em Livramento. O trabalho conjunto contará com a atuação de profissionais reconhecidos na área, como o repórter do grupo APlateia Marcelinho Pinto e o jornalista Alexis Reyes.



Nova obra documental com atuação santanense

Será lançado em âmbito nacional na próxima terça, 25, no Complexo Cultural do Teatro Deodoro, em Maceió/AL, o documentário “Ainda Há Moradores Aqui”, um longa-metragem sobre as consequências trágicas da exploração desenfreada promovida pela mineradora Braskem no sub-

solo da capital de Alagoas. O filme é mais uma importante obra com direção do santanense Tiago Rodrigues e participação, no roteiro, do também santanense Maurício Macedo, que já têm parcerias em outras grandes produções para a telona, a exemplo do documentário sobre Noel Guarany.

“Ainda Há Moradores Aqui” tem também a participação de moradores das áreas atingidas e representantes de movimentos sociais de Alagoas, mostrando os problemas advindos da extração do sal-gema, minério utilizado na fabricação de soda cáustica e PVC.

Pavimento se espalha em Rivera

A Intendência de Rivera vem intensificando a colocação de pavimentação asfáltica por diversos bairros da vizinha cidade. Segundo o arquiteto Martín García, a aplicação de asfalto em quarteirões que têm ruas de paralelepípedo ainda é muito cara, razão pela qual o investimento está sendo distribuído em diferentes bairros para beneficiar o maior número possível de moradores e para criar acessos de entrada e saída para as principais avenidas.



120 anos de fraternidade

Um jantar realizado nessa sexta, 21, no salão rotário anexo ao restaurante do Verde Plaza Hotel, marcou a celebração dos 120 anos de impacto, compromisso e solidariedade do Rotary Clube. Desde sua fundação, em 1905, a organização tem sido um exemplo de como o serviço voluntário pode transformar comunidades e inspirar mudanças reais no mundo. Ao longo dessas décadas, os rotarianos se uniram para combater a fome, erradicar doenças, levar educação, promover a paz e desenvolver projetos sustentáveis. A força do Rotary está na união de pessoas que compartilham um mesmo ideal: servir para transformar vidas. A comemoração reuniu grande número de integrantes e colaboradores do Rotary na Fronteira da Paz.



A eleição da corte

A LIESA realiza neste domingo, 23, no Clube Cruzeiro do Sul, a festa de escolha da corte do Carnaval 2025 de Livramento. O atual rei momo Brendon Tavares, a rainha Cecília Gomes Teles, a princesa Maria Eduarda Rodrigues Soares e a Rainha da Diversidade Alana Blanchard devem passar seus cetros aos eleitos na noite deste domingo. Os ingressos já estão sendo vendidos antecipadamente ao preço de R\$ 15,00, sendo que na hora o valor será majorado.

Dinheiro na conta

Já foi liberado para as escolas de samba, através da Liesa, parte da ajuda de custo destinada para o carnaval deste ano. Mais uma vez, coube ao contador Júlio Dias a missão (voluntária) de organizar os repasses. Cada uma das 5 escolas recebeu o valor de R\$ 38.500,00. enquanto à Liesa tocou o saldo dos primeiros R\$ 200 mil liberados pela Prefeitura. Cada escola e a própria Liesa ainda vão receber mais R\$ 20 mil cada.

Agenda **ai** Onde e quando ensaiam as escolas

As escolas de samba de Livramento e Rivera vêm ensaiando em ritmo acelerado, a maioria com acesso gratuito para o público.

Confere aqui os dias e locais de ensaio:

UNIÓN DEL VIEJO OMBU - Seg, Qua, Sex - Plaza Misiones

UNIDOS CERRO DO MARCO - Ter, Qui, Sex - Teatro de Verano

NACIÓN GUERRERA - Seg, Qua e Sáb - Praça da Guaró

IMPÉRIO VILLA SONIA - Seg e Qua - frente ao *Atacadaço*

ACADÊMICOS - Seg., Qua. e Sex - Clube Cruzeiro do Sul

BAFO DA ONÇA - Ter, Qui, Sex e Dom - Quadra do Maurício

TRADIÇÃO - Ter, Qui, Sex - Quadra na Praça da Estação

MOCIDADE - Seg, Qua e Sexta - Quadra na Barão c/ Thomaz

UNIÃO DA VILA - Qui, Sex. e Sáb. - Av. Dom Pedro II, 1990



SINERIZ
F R E E S H O P



ESPUMANTE
VEUVE
DU VERNAY
BRUT
US\$ 7,00



ESPUMANTE
VEUVE
DU VERNAY
ROSÉ
US\$ 7,20



ESPUMANTE
VEUVE DU
VERNAY
ICE
US\$ 7,95



POWERBANK PROMATE
10.000 mAh
5 em 1
Carregador de Celular
por cabo ou indução
Lanterna
Painel solar
proteção anti queda
Carga rápida

US\$ 49,50



CABO MULTICONECTOR HÍBRIDO 6 EM 1
PentaPower, a solução definitiva para suas necessidades de carregamento e transferência de dados. Com uma saída total de 20 V e 3 A, ele fornece carregamento rápido e eficiente para vários dispositivos simultaneamente

US\$ 11,00



MOUSE SEM FIO RECARREGÁVEL PROMATE
modo duplo / opções de conectividade Bluetooth e Receiver Plug, oferece liberdade sem fio completa de até 10 m. Trabalhe sem atrasos e sem por até 7 horas, com a bateria recarregável de 500 mAh

US\$ 15,00



VÍDEO PORTEIRO INTELIGENTE 3 XIAOMI
Resolução ultra nítida de 2K, vigia sua porta e sua casa
Monitoramento em tempo real
Notificação de movimento na porta
Vida útil da bateria extra longa de 4,8 meses | Ângulo ultra amplo

US\$ 99,00



ALTO-FALANTE SEM FIO DE ALTA DEFINIÇÃO LUMIFLUX™ PROMATE
bluetooth 5.3
slot para cartão TF,
porta de mídia USB
porta AUX.

US\$ 21,00



ESTAÇÃO DE CARREGAMENTO PROMATE
sem fio ultrafina, transparente, dobrável, compatível com MagSafe de 15 W. Carregue seu telefone, SmartWatch e fones

US\$ 69,00



CARREGADOR P/CARRO PROMATE RAPIDCHARGE™ DE 65 W
porta USB-C Power de 65 W
junto com uma porta Quick Charging 3.0 de 18 W

US\$ 19,00

construído com material de dispensação de calor premium e tecnologia IC para fornecer a carga mais rápida possível em ambas as portas com segurança.



KIT MULTIFUNCIONAL P/ CAMPING PROMATE
Powerbank 6.000 mAh
Caixa de Som Bluetooth
Carregador de Celular
Lanterna e Três luzes LED ajustáveis de 90°

US\$ 65,00



Mini Impressora Portátil Xiaomi

US\$ 78,00



Mi Portable Photo Printer



Papel Fotográfico Xiaomi Mi Photo Printer

US\$ 10,50



+598 462 299 55
www.sineriz.com.uy



/SINERIZFREESHOP

Justiça determina o retorno das aulas dos alunos da rede municipal que estudam em escola estadual

Após dias de embate, mais de 260 alunos da educação infantil voltarão às aulas

Aline Duarte

aline@jornalplateia.com

As escolas da rede estadual, através de convênios, têm alunos da rede municipal que estudam em seus átrios. O município utiliza salas dos colégios estaduais para as aulas do ensino infantil da rede municipal.

No dia 18 de fevereiro de 2025, a 19ª Coordenadoria Regional de Educação informou que não permitiria mais o uso desses espaços, pois não há um convênio vigente entre o município e o estado para o uso dessas salas.

O Artigo 205 da Constituição Federal diz que "A educação, direito de todos e dever do Estado e da família, será pro-

movida e incentivada com a colaboração da sociedade, visando ao pleno desenvolvimento da pessoa, seu preparo para o exercício da cidadania e sua qualificação para o trabalho."

Mais de 260 crianças já haviam iniciado o ano letivo e, segundo o que diz na liminar, "tiveram seu direito ceifado mediante a abrupta interrupção das aulas pela negativa tardia do demandado em ceder as salas de aulas nas escolas da rede estadual de ensino, inobservando seu dever constitucional de garantir e cooperar com o direito à educação".

O pedido foi deferido, a fim de determinar que o estado ceda para o Município as salas



de aula nas Escolas da Rede Estadual informadas nos memorandos no prazo de 24h sob pena de incidência de multa diária no valor de R\$ 5.000,00 (cinco mil reais) por sala de aula não cedida, a ser revertida ao Fundo Municipal de Educação.

A Prefeita Ana Ta-

rouco que estava em agenda na cidade de Tramandaí, durante a Assembleia de Verão dos Prefeitos, publicou em suas redes sociais um vídeo comentando a decisão da liminar.

"Todo mundo acompanhou a polêmica acerca da suspensão das aulas dos alunos do

município, nas escolas e na rede do Estado. Acaba de sair uma decisão liminar, lamentavelmente uma atitude da 19ª Coordenadoria Regional de Educação, no mínimo, desarrastado, irresponsável e não podíamos deixar essa situação permanecer. A Procuradoria Jurídica

do município, na pessoa do Dr. Felipe Vaz, diligentemente atuou e chancelou aquilo que nós estávamos dizendo que não havia o menor cabimento da suspensão das aulas, considerando que temos um convênio, ainda que seja escrito, com o Governo do Estado do Rio Grande do Sul, através da 19ª CRE. A decisão liminar é favorável ao município, determinando que as escolas do Estado recebam os alunos, como já faz há muito tempo."

Até o momento do fechamento dessa matéria, não conseguimos um contraponto com a Coordenadora Ana Alice Campagnaro, da 19ª Coordenadoria Regional de Educação.

Para **viver esta estação ao máximo**, não esqueça de:

- + ÁGUA
- + PROTETOR SOLAR
- + ALIMENTAÇÃO FRESCA
- + EXERCÍCIOS AO AR LIVRE
- + DESCANSO
- + HIDRATAÇÃO DA PELE

Aproveite o verão com saúde!

SABOR, FRESCOR, SAÚDE!

REDE SUPER É + VERÃO

Super Recofran Delicad

O melhor custo-benefício em internet chegou. Vem ser Osir!

Internet de **400Mb**
a partir de **R\$79,90** por mês



osirnet

*Condição válida nos três primeiros meses e com pagamento no débito em conta ou recorrência no cartão de crédito. Após o período, o valor passa a ser com preço de tabela.

Regulamentação do transporte por aplicativo em Sant'Ana do Livramento: audiência pública promove debate entre motoristas e autoridades

Em encontro, representantes dos motoristas de aplicativos, taxistas e autoridades discutem a criação de normas para maior segurança e organização do setor.

Aline Duarte

aline@jornalplateia.com

No dia 12 de fevereiro de 2025, a Câmara Municipal de Sant'Ana do Livramento sediou uma audiência pública para discutir a regulamentação do transporte remunerado por aplicativo. O evento, realizado às 19h, no Plenário Presidente João Belchior Goulart, reuniu motoristas de aplicativos, taxistas, autoridades e membros da sociedade civil. O objetivo da reunião foi estabelecer normas que garantam maior segurança para passageiros e motoristas, além de definir os direitos e deveres de am-

bas as partes.

A audiência foi marcada pela participação ativa de todos os setores envolvidos, destacando o desejo de um trabalho conjunto entre taxistas e motoristas de aplicativos. Ambos os grupos demonstraram interesse em colaborar na criação de uma regulamentação que promova mais organização e eficiência nos serviços prestados à população.

Durante o encontro, a proposta de regulamentação foi lida na íntegra, artigo por artigo, permitindo que os participantes opinassem e sugerissem as modificações necessárias. O poder executivo de Sant'Ana



(Foto: Gustavo Raphael)

do Livramento iniciou o processo de regulamentação em 2023 para que o projeto atendesse aos interesses de todos.

O vereador Maurício Galo Del Fabro anunciou que, após a audiência, será realizado um novo encontro com os gestores dos aplicativos e a Secretaria de Trânsito e Mobilidade

Urbana, representada pelo secretário Márcio Goularte, para finalizar a elaboração das normas. Após o encontro, o poder executivo encaminhará um projeto de lei ordinária para o poder legislativo, com o objetivo de formalizar a regulamentação por meio de uma lei.

O secretário Márcio Goularte destacou a

tor. “Esperamos uma prestação de serviço mais qualificada, a eliminação da informalidade e uma organização eficaz”, afirmou o secretário, ressaltando o compromisso de todos os envolvidos em proporcionar um transporte mais seguro e organizado para a população de Santana do Livramento.

união entre taxistas, motoristas de aplicativo e motoristas particulares, afirmando que todos estão de acordo com o fim da clandestinidade no se-

Tem muito mais em nosso Instagram, siga-nos: @TURISA_TURISMO_SANTANENSE



Yuri Cardoso

(55) 9 9713-0325 luisyurilucascardoso205@gmail.com

Grupo A Plateia realiza cobertura especial da Assembleia de Verão 2025 da Famurs



Nos dias 19, 20 e 21 de fevereiro, Xangri-Lá foi palco da Assembleia de Verão 2025 da Famurs, reunindo gestores municipais, representantes estaduais e federais, e especialistas para debater temas fundamentais para o desenvolvimento do Rio Grande do Sul. O Grupo A Plateia, por meio do Jornal A Plateia e da Rádio RCC FM, realizou uma ampla cobertura do evento, trazendo informações em tempo real e entrevistas exclusivas com autoridades presentes.

Com o tema “Juntos para recons-

truir, somando forças para superar”, a Assembleia de Verão 2025 discutiu questões prioritárias para os municípios, incluindo regularização fundiária, habitação, financiamento para prefeituras, energia, saneamento básico, resiliência a desastres e reforma tributária.

Entre os painéis apresentados, destacaram-se as discussões sobre o novo Marco Legal do Saneamento Básico, as oportunidades em transformações energéticas, os desafios da arrecadação municipal frente à Reforma Tributária, e a responsabilidade dos municípios na prevenção de doenças para reduzir custos na saúde. Um dos momentos de destaque foi a apresentação da ferramenta Oportuniza Municípios, que visa facilitar o acesso das prefeituras a investimentos e iniciativas de desenvolvimento.

No painel sobre turismo, foram debatidas estratégias para fomentar o setor e desenvolver as potencialidades regionais. A secretária municipal de Turismo de Sant’Ana do Livramento, Sandra Pontes, marcou presença no debate, enfatizando a necessidade de integração entre os municípios para ampliar a promoção dos destinos turísticos gaúchos.

O evento também contou com a participação de diversas autoridades, como a prefeita de Sant’Ana do Livramento, Ana Tarouco, o prefeito de Dom

Pedrito, Guiga, e a prefeita em exercício de Porto Alegre, Betina Worm. Além deles, o presidente da Famurs, o prefeito Marcelo Arruda; o presidente do Tribunal de Contas do Estado, Conselheiro Marco Peixoto; e o ex-vice-governador Vicente Bogo concederam entrevistas ao Grupo A Plateia, analisando as propostas apresentadas no evento.

A presença do governador em exercício, Gabriel Souza, foi um dos pontos altos da programação. Durante sua participação, ele destacou os esforços do governo estadual para fortalecer as finanças municipais e impulsionar projetos que promovam o crescimento econômico regional.

Para o secretário-geral de Governo de Sant’Ana do Livramento, Matheus Medina, a Assembleia de Verão 2025 foi um momento fundamental para o intercâmbio de experiências entre os gestores e a formulação de estratégias para fortalecer os municípios. “O evento foi extremamente positivo, pois permitiu que discutíssemos soluções concretas para os desafios que enfrentamos diariamente”, avaliou Medina.

A cobertura completa do evento



O presidente da Assembleia Legislativa, Pepe Vargas, o governador em exercício, Gabriel Souza, o presidente da Famurs, Marcelo Arruda, bem como o representante do Governo Federal Maneco Hassem participaram da abertura oficial (Foto: Igor Flamel)



Governador em exercício Gabriel Souza comentou o empenho do Estado para auxiliar os municípios gaúchos (Foto: Igor Flamel)

pode ser conferida no site do Jornal A Plateia e na programação da Rádio RCC FM, trazendo os principais pontos debatidos e as perspectivas dos líderes municipais para o futuro do estado.

PATROCÍNIO:



Prefeita Ana Tarouco no evento (Foto: Igor Flamel)

 @zamlub_ferramentas
 Zamlub Ferramentas

**Venha conhecer
a nossa nova loja!**

 Rua Rivadávia Corrêa, 1372
Sant'Ana do Livramento - RS
 (55) 3241.1552
 (55) 992183566



R\$ **97,80**
À VISTA

MÁQUINA DE
SALPIQUE
PARABONI



R\$ **2.145,90**
À VISTA

CURVADOR DE
TUBOD MANUAL
MARCON



R\$ **1.637,80**
À VISTA

MACACO JACARÉ
CURTO 3T
REBAIXADO
RODA FERRO
MARCON



R\$ **28,85**
À VISTA

BARRA
ROSCADA
12MM
ZINCADA



R\$ **8,90**
À VISTA

BARRA
ROSCADA
3/8X1M
ZINCADA



R\$ **4,65**
À VISTA

BARRA ROSCADA
UNC 1/4X1M
POL



R\$ **6,95**
À VISTA

BARRA ROSCADA
UNC 5/16X1M
POL OU ZB



R\$ **331,37**
À VISTA

CADEIRA PLÁSTICA
MONOBLOCO
SAFIRA
TRAMONTINA



R\$ **108,05**
À VISTA

LÂMPADA LED
ALTA POTÊNCIA
100W E27/E40
6500K BRANCA
TRAMONTINA



R\$ **404,00**
À VISTA

MESA PLÁSTICA
MONOBLOCO
CLARICE AZUL
TRAMONTINA



R\$ **81,06**
À VISTA

SILICONE
ESTEIRA 1L
JACSILICONES



R\$ **41,64**
À VISTA

SILICONE
ESTEIRA 500ML
JACSILICONES



BALDE ESFREGÃO MOP
LIMPEZA PRÁTICA
MOR
R\$ **104,13**
À VISTA

MOR



CHURRASQUEIRA ARAGUAIA
MOR
R\$ **261,34**
À VISTA

MOR

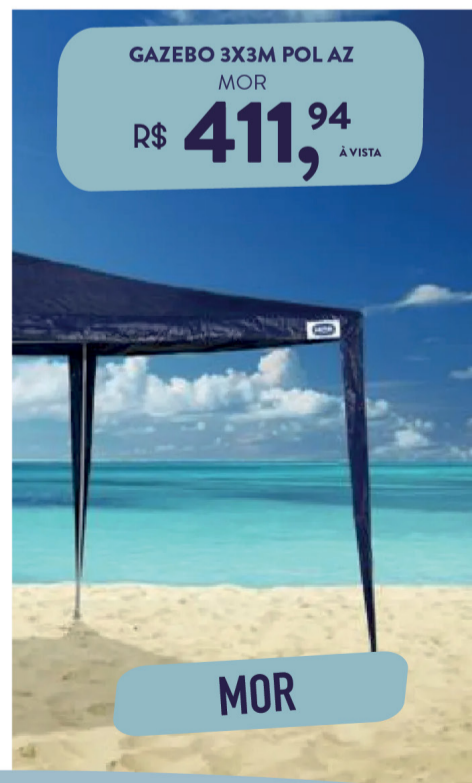

GAZEBO 3X3M POL AZ
MOR
R\$ **411,94**
À VISTA

MOR

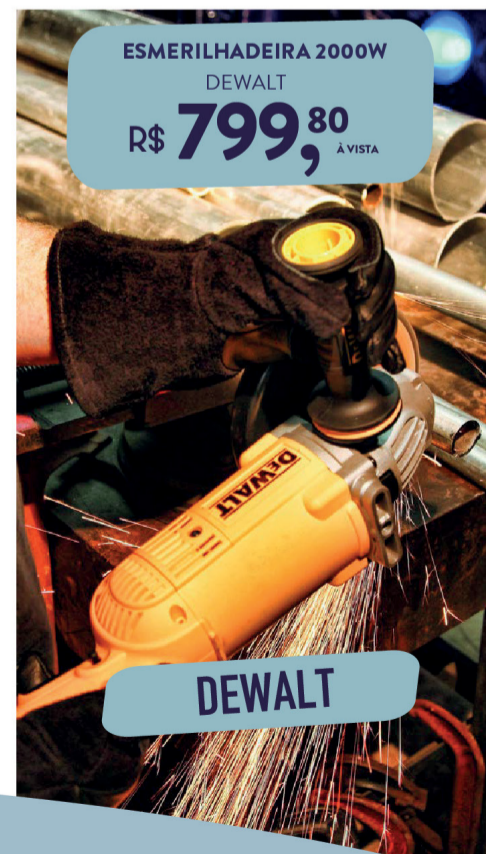

ESMERILHADEIRA 2000W
DEWALT
R\$ **799,80**
À VISTA

DEWALT

 Rua Rivadávia Corrêa, 1372 | Sant'Ana do Livramento - RS

TRAMONTINA

 **BOSCH**

 **DEWALT**

 **Makita**



Está publicado o edital para a Praça de Alimentação do Carnaval de Rua de 2025

Através da Secretaria de Cultura Esporte e Lazer – SMCEL e a Prefeitura Municipal de Sant’Ana do Livramento, foi publicado o processo de cadastros de interessados em participar da praça de alimentação para o próximo Carnaval

De acordo com o edital, a praça de alimentação estará em funcionamento durante o Carnaval de rua de 2025, nos dias 27 e 28 de março, nas dependências da Avenida João Goulart, entre as ruas Antônio Fernandes da Cunha e Pedro Callero Costa.

Os proprietários de estabelecimentos comerciais que desejarem comercializar alimentos e bebidas durante os dias de desfile



deverão apresentar o CNPJ da empresa ou o CPF do titular, juntamente com um documento de identificação pessoal.

O formulário de inscrição estará disponível para preenchimento entre os dias 20 e 28 de fevereiro, por meio do link disponibiliza-

do no site da Prefeitura ou do QR Code abaixo.



APOIO:



ESF Armour Inicia Atendimento no Primeiro Consultório Farmacêutico do SUS

Maria Helena Dill

mariahelena@jornalplateia.com

A Prefeitura Municipal de Sant'Ana do Livramento anunciou, em suas redes sociais, o lançamento de uma ação pioneira que marca um grande avanço no cuidado à saúde da população: a inauguração do primeiro Consultório Farmacêutico do SUS, um projeto piloto realizado na Estratégia de Saúde da Família (ESF) Armour. A iniciativa tem como objetivo principal conscientizar sobre o uso racional de medicamentos, oferecendo um tratamento mais seguro e eficaz para todos.

A coordenadora de Assistência Farmacêutica do município, Ana Paula Rieffel, destacou que a implementação da Portaria do MS 4379, que rege a ação, visa reduzir riscos associados ao uso incorreto de medicamentos, como reações adversas, interações medicamento-



Coordenadora da Assistência farmacêutica do município Ana Paula Rieffel

sas, resistência bacteriana e intoxicações. "O projeto também busca melhorar os resultados terapêuticos dos pacientes, com um atendimento centrado na pessoa, acessível e eficiente, e com a colaboração entre farmacêuticos, outros profissionais de saúde e os próprios pacientes", afirmou Ana Paula.

Segundo as informações, este cuidado farmacêutico é fundamental para prevenir doenças e

controlar o uso de medicamentos de maneira mais assertiva, contribuindo para a promoção da saúde e qualidade de vida da comunidade santanense. O consultório estará disponível para atendimentos com encaminhamentos da rede de saúde, conforme necessidade, e também para demandas espontâneas. O agendamento será realizado de forma prévia, com a farmacêutica responsável, e

os profissionais de saúde da rede poderão realizar encaminhamentos sempre que detectarem a necessidade de acompanhamento farmacêutico.

"Embora ainda não tenha sido definido um dia específico para os atendimentos, o processo de agendamento já está em andamento. A ideia é integrar mais um profissional à equipe de saúde, tornando o tratamento mais eficaz e minimizando possíveis efeitos adversos", destaca Ana Rieffel.

A Coordenadora afirma que este projeto atenderá todas as faixas etárias da população, com especial atenção aos idosos, que frequentemente necessitam de acompanhamento farmacêutico devido ao tratamento poli farmacêutico. A ação reafirma o compromisso da Prefeitura em promover um cuidado integral, melhorando o uso de medicamentos e, conseqüentemente, a saúde de todos.

Datas que acontecerá a Feira Livre Popular

Após o sucesso da Primeira Feira Livre Popular, em 2024, foram anunciadas as datas que a feira acontecerá em março, abril e maio

As feiras livres são marcadas para trocas de experiências e relacionamentos entre os comerciantes, além de ser um canal importante para o abastecimento de alimentos e produtos artesanais. É nas feiras que os pequenos produtores rurais têm uma maior visibilidade para venderem seus produtos sem intermediários. Proximidade, acesso fácil a produtos frescos, conveniência, economia de tempo e ampla variedade de produtos.

Abaixo, as próximas datas que serão realizadas a Feira Livre Popular:

- 7 de março: Praça General Osório, das 9h às 20h
- 9 de março: Lago Batuva, das 9h às 18h
- 11 de abril: Praça General Osório, das 9h às 20h
- 13 de abril: Lago Batuva, das 14h às 18h
- 17 de abril: Praça General Osório, das 9h às 20h
- 18 de abril: Lago Batuva, das 14h às 18h
- 9 de maio: Praça General Osório, das 9h às 20h
- 11 de maio: Lago Batuva, das 14h às 18h

Vale ressaltar que, em algumas das datas estabelecidas para a realização da Feira Livre Popular, ela estará unida a eventos da Prefeitura Municipal, eventos referentes à Semana da Mulher, Páscoa e Dia das Mães.

Os feirantes, que desejem vender seus produtos durante as feiras, devem entrar em contato com a Adriana através do WhatsApp +55 51 8456-7763.

Promoção Aniversário

45

Anos

Fazendo parte da sua vida

A cada R\$ 100,00 em compras ganhe um cupom!

Sorteios:	22/Fev	29/Mar	26/Abr	31/Agosto
	<ul style="list-style-type: none"> 1 Vale-Compras R\$ 1000,00 1 Tv 50" Philips uhd 4k 1 Notebook Positivo Vision 15" 1 Ar-Condicionado Hisense 9000btus 1 Microondas Philco 20l 1 Honda Pop 110l ES - Vermelha 	<ul style="list-style-type: none"> 1 Vale-Compras R\$ 1000,00 1 Iphone 14 128gb estelar 1 Refrigerador esmaltec branco 276l 1 Lavadora Eletrolux 11kg branco 1 Microondas Philco 20l 1 Honda Pop 110l ES - Vermelha 	<ul style="list-style-type: none"> 1 Vale-Compras R\$ 1000,00 1 Tv 50" Philips uhd 4k 1 Notebook Positivo Vision 15" 1 Ar-Condicionado Hisense 9000btus 1 Playstation 5 slim ssd 1TB 1 Honda Pop 110l ES - Preta 	<ul style="list-style-type: none"> 1 Ano em vale-compras de R\$500,00 1 Tv 50" Philips uhd 4k 1 Refrigerador esmaltec branco 276l 1 Iphone 14 128gb estelar 1 Lavadora Eletrolux 11kg branco 1 Playstation 5 slim ssd 1TB 1 Honda Bis 125 ES - Vermelha 2 Fiat Mobi 1.0 - Branco
	31/Mai	28/Jun	26/Jul	
	<ul style="list-style-type: none"> 1 Vale-Compras R\$ 1000,00 1 Refrigerador esmaltec branco 276l 1 Ar-Condicionado Hisense 9000btus 1 Lavadora Eletrolux 11kg branco 1 Microondas Philco 20l 1 Honda Pop 110l ES - Vermelha 	<ul style="list-style-type: none"> 1 Vale-Compras R\$ 1000,00 1 Iphone 14 128gb estelar 1 Refrigerador esmaltec branco 276l 1 Ar-Condicionado Hisense 9000btus 1 Microondas Philco 20l 1 Honda Pop 110l ES - Vermelha 	<ul style="list-style-type: none"> 1 Vale-Compras R\$ 1000,00 1 Tv 50" Philips uhd 4k 1 Notebook Positivo Vision 15" 1 Lavadora Eletrolux 11kg branco 1 Microondas Philco 20l 1 Honda Pop 110l ES - Preta 	

CERTIFICADO DE AUTORIZAÇÃO SPA/ME Nº06.039175/2024

Promotor Pedro Henrique Staudt Silva assume a Promotoria Criminal em Sant'Ana do Livramento

O então responsável pela função, o promotor Coquinho, se aposentará após mais de quatro décadas dedicadas ao MP Gaúcho

Yuri Cardoso

yuri@jornalplateia.com

O Ministério Público do Rio Grande do Sul (MP-RS) tem um novo nome à frente da Promotoria Criminal de Sant'Ana do Livramento. O promotor Pedro Henrique Staudt Silva assumiu a função nesta semana.

Natural de Novo Hamburgo, Pedro Henrique ingressou no MP-RS há aproximadamente um ano e meio. Sua primeira comarca de atuação foi em Arroio do Tigre e Salto do Jacuí, na região Centro-Serra do Estado. Agora, Sant'Ana do Livramento se torna sua segunda comarca

no Ministério Público Estadual.

Antes de ingressar no MP-RS, atuou como assessor no Ministério Público Federal desde 2018. Durante esse período, trabalhou com crimes relacionados à lavagem de dinheiro, crimes contra o sistema financeiro nacional e organizações criminosas, com experiência nas unidades de Canoas e Porto Alegre.

Em Sant'Ana do Livramento, Pedro Henrique estará à frente da Primeira Promotoria Criminal, com atuação no Tribunal do Júri. Ele será responsável pelos processos envolvendo crimes dolosos contra a vida, casos de violência



doméstica e familiar contra a mulher, além dos crimes sob a competência do Juizado Especial Criminal e aqueles cometidos por apenados com penas de detenção.

Os júris estão previstos para acontecer a partir de abril, e o novo promotor já se dedica à análise dos processos em andamento. Ele enfatizou que um dos maiores desafios é buscar justiça nos casos de crimes contra a vida, considerando a dor dos familiares que perdem entes queridos e esperam por respostas.

Outro desafio destacado por Pedro Henrique é o combate à violência contra a mulher. "Parece que, em muitos locais, os homens ainda

acham que têm o direito de agredir e ameaçar as mulheres, e muitas vezes elas não conseguem se desvincular desse contexto", afirmou. No entanto, ele ressaltou que a comarca de Sant'Ana do Livramento já conta com iniciativas voltadas ao enfrentamento dessa realidade, incluindo grupos refle-

xivos para os agressores.

O promotor revelou que chegou à cidade com boas expectativas e destacou a receptividade da comunidade santanense. Ele também fez questão de reconhecer o trabalho realizado pelo promotor José Eduardo Gonçalves, conhecido como "Coquinho", que está à frente da Promotoria Criminal há mais de 40 anos e se prepara para a aposentadoria nos próximos meses.

"O trabalho aqui já é excelente. Meu objetivo é contribuir e agregar, sem reinventar nada, mas sim fortalecer ainda mais a atuação da equipe", declarou Pedro Henrique. Ele ressaltou que se considera uma pessoa agregadora e que vê o Ministério Público como uma engrenagem, onde cada integrante tem papel fundamental no funcionamento da instituição.

DESDE O INICIAL ATÉ O ENSINO MÉDIO

CUIDAMOS DO ESTUDO DO SEU FILHO DE FORMA COMPLETA, permitindo que você siga sua rotina diária tranquilamente.

ENSINO BILÍNGUE **TURNO INTEGRAL** **ATIVIDADES EXTRACURRICULARES** **CAMPUS PRÓPRIO**

NATAÇÃO - EDUCAÇÃO FÍSICA, PASSEIOS DIDÁTICOS E MUITO MAIS.

MATRÍCULAS ABERTAS para o ano letivo 2024

APROVEITE DESCONTOS ESPECIAIS PARA MATRÍCULAS REALIZADAS ENTRE SETEMBRO E DEZEMBRO DE 2023.

ENTRE EM CONTATO PELO **+598 94 453 974**

VISITE NOSSO SITE E REDES SOCIAIS: WWW.SANCARIVERA.COM
ESTAMOS LOCALIZADOS NA RUA ITUZAINGÓ, 696 RIVERA | URUGUAI

Saint Catherine's School
AONDE APRENDER NOS **CONECTA**

SANCA_RIVERA

PRÉ CARNAVAL **CLUBE CAIXEIRAL**

O melhor Carnaval da cidade!

AGENDA DE CARNAVAL

22 **FEVEREIRO**

Ana Laura Alves Specht

Maria Eduarda Rodriguez Silveira

Para começar em grande estilo!

Valores
Adulto R\$ 50,00
Infantil R\$ 20,00

PAGODE **NOBeat**

DJ LARREA

DJ RAUL GIULIA

+ PARTICIPAÇÃO ESPECIAL DO DJ MARCUS VINICIUS
e-mail caxixalvto@hotmail.com - Telefone: (55) 3621-4090



Cuide do seu maior patrimônio: sua equipe!

Plano de Saúde Empresarial Unimed

Benefícios para empresa:

- ✓ Atraia e retenha talentos
- ✓ Demonstre cuidado e responsabilidade social
- ✓ Imagem Positiva e forte

Benefícios para funcionários:

- ✓ Acesso a cuidados de saúde de excelência
- ✓ Bem-estar e qualidade de vida
- ✓ Tranquilidade para a família

Saúde é o melhor investimento!

Diversos planos à sua escolha

- **Exames**
em parceiros credenciados
- **Rede credenciada ampla**
- **Pronto atendimento 24 h**
- **Abrangência local ou estadual**
- **Coparticipação**
com limitadores de cobrança
- **Acomodações**
em quartos coletivos - até 04 leitos
- **Planos Ambulatoriais e Hospitalares**

* A Lei 9.656/98, que regulamenta as normas sobre planos de saúde privados, dispõe expressamente que os planos são obrigados a cobrir atendimentos de emergência, urgência e de planejamento familiar.

ANS nº - 32837-5

Rosário do Sul
☎ (55) 3231 1877 / 7411

📍 Av. Sete de Setembro, 2216

Quaraí
☎ (55) 3423 1941

📍 Rua Sete de Setembro, 1455

Santana do Livramento
☎ (55) 3242 9840 / 9841

📍 Av. Vinte Quatro de Maio, 1016

Unimed 

Região da
Fronteira/RS

Derly Soares e sua longa trajetória na música gaúcha

Ana Pereira

micheli@jornalplateia.com

Sua paixão pela música começou na infância, segundo suas lembranças, mas tocar profissionalmente só lá em meados de 1960, quando subiu aos palcos pela primeira vez, somando então, uma trajetória musical de 59 anos de carreira.

Em 1958, Derly Soares iniciou com as primeiras cantorias inspirado pelas músicas que tocavam no rádio. Ainda criança, se encantou com as músicas do grupo gaúcho Os Irmãos Bertussi, que se chama-

vam Honeyde e Adelar, dupla pioneira, segundo Derly, da música tradicionalista, inclusive sendo os primeiros acordeonistas a gravar discos de vinil com músicas gaúchas.

Derly, por ser muito menino, e na época a maior parte dos músicos tocava apenas gaita de botão, achava ser muito difícil tocar ao vivo as músicas tocadas no rádio. Outro problema para o menino Derly: encontrar quem o acompanhasse. Assim, esperou até 1966, quando acompanhando seu pai em uma carreira de cavalos, encontrou um gaiteiro.



Foi aí que viu uma oportunidade, contou a ele que cantava e mostrou sua cantoria. Deram, então, início a sua carreira musical, tocando e animando bailes fronteira afora. Um gaiteiro e um vocalista que

tocava pandeiro, e assim trabalharam juntos por alguns anos.

Anos depois, Derly Soares, com a vontade de crescer na carreira musical, acabou se inscrevendo na Ordem dos Músicos, para

obter um maior reconhecimento, e que segundo ele, até os dias de hoje, a Ordem dos Músicos funciona perfeitamente, e recomenda a todos que são envolvidos com a música gaúcha, que tenham sua identidade musical.

Mesmo com todo o conhecimento que já trazia em sua bagagem musical, Derly nunca parou no tempo, estudou canto e aula de gaita com um professor muito conhecido em nossa cidade naquela época, o

professor Protógenes Solon de Melo, enriquecendo ainda mais seu conhecimento musical. Diante de tantos anos dedicados à música, e pelo seu tempo de registro na Ordem dos Músicos, no último ano, Derly Soares recebeu um diploma de reconhecimento por mérito, pelos seus anos de dedicação à música.

Ainda para somar nessa linda história com a música, hoje, após 59 anos de envolvimento profissional

com a música, Derly, que é cantor, compositor e gaiteiro, recebeu recentemente um certificado por suas composições musicais.

Aos 75 anos, Derly Soares já conheceu todos os tipos de maneiras de ouvir música, desde o vinil, até os dias atuais, que são as mídias sociais. E mesmo depois de tantos anos de carreira, Derly ainda toca em alguns domingos no tradicional programa "Ao Pé do Fogo", e hoje, depois de muito trabalho junto à música, a paixão se tornou um hobby, tocando,

eventualmente, para não deixar sua paixão morrer. Um dos seus maiores sonhos em relação à música é poder reunir diversos gaiteiros em um mesmo espaço, para fazerem um belo "gaitaço".

Se você quer conhecer mais da história e da trajetória desse grande músico, não deixe de assistir a entrevista completa em nossas redes sociais.

DRA FERNANDA DIEZ

OAB/RS 107.536

(55) 3244-2884 | 0800 123 2884

advocacia@diez.adv.br

@adv.fermandadiez

Vitélio Gazapina nº 53 | Centro
Santana do Livramento/RS | 97574-370

Indique
e ganhe
UNICRED



A cada indicação que se tornar um cooperado, recebe 2.000 pontos no Único Programa de Fidelidade.

Troque por:

- Cota Capital
- Viagens
- Shopping
- Previdência Privada
- Cashback
- E muito mais!

Acesse agora
e indique no
app Unicred

UNICRED







*Consulte o regulamento no app Unicred.

O MAIOR EMPREENDIMENTO MÉDICO DA FRONTEIRA

AGORA EM NOVO ENDEREÇO: AV. TAMANDARÉ ESQUINA SEBASTIAN BARRETO



Kids

-  Atendimento pediátrico à domicilio
-  Cobertura médica 24 horas
-  Políclínicas diárias
-  Acesso a Neuropediatra
-  Acesso a mais de 40 médicos especialistas
-  Desconto em exames clínicos e de imagem
-  Desconto em medicamentos pela Farmalves

Movilcor, você tem sempre a quem chamar!

Ligue e associe-se!

www.movilcor.com.br

📍 Av. Tamandaré, 2729

☎ (55) 3241 8000

📞 (+598) 9385 5200

☎ Emergência BR

(55) 3242 3031

www.uromax.com.uy

📍 Reyles, 1067

Agende pelo Whatsapp

📞 (598) 92194700

📱 Uromax

☎ 092 194700

Acidente acaba com moto debaixo de caminhão no centro de Livramento

O fato ocorreu na Av. Tamandaré com a rua Dr Fialho

Maria Helena Dill

mariahelena@jornalplateia.com

Na tarde do dia (19), ocorreu um sinistro de trânsito envolvendo um caminhão e uma motocicleta na Avenida Tamandaré, esquina com a rua Dr Fialho. A motocicleta, com o impacto, acabou ficando debaixo do caminhão.

Segundo informações da equipe de trânsito que estava no local, o caminhão, ao fazer o contorno na rótula localizada na via principal em que trafegava, acabou colidindo

com uma moto que estava deslocando-
anos não sofreu ferimentos graves.

-se pela Tamandaré. O motorista do caminhão prestou socorro ao motociclista, e segundo informações da Brigada Militar que também atendeu o ocorrido, o rapaz de 22

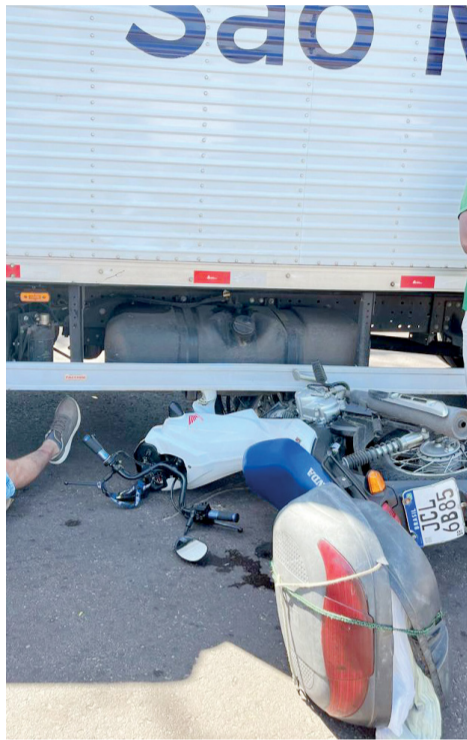

Kombi escolar corta preferencial e causa acidente com carro Mercedes na rua Silveira Martins



Na tarde da quarta-feira (19), um acidente envolvendo uma Kombi escolar e uma Mercedes deixou o trânsito lento na esquina das ruas Silveira Martins e Thomaz Albornoz, no centro da cidade. O incidente ocorreu quando a Kombi, que transportava dois adultos e uma criança, cortou a via preferencial e acabou colidindo com o carro de passeio.

De acordo com as autoridades presentes no local, a Kombi escolar não respeitou a sinalização de trânsito e invadiu a preferencial, colidindo com o veículo Mercedes que trafegava pela rua Silveira Martins. Com o impacto, a

passageira da Kombi e o motorista necessitaram de atendimento médico. A motorista da Mercedes e a criança não sofreram nenhum ferimento.

Os agentes de trânsito e a Brigada Militar foram acionadas até o local para controlar o tráfego e registrar a ocorrência. Ainda não há informações oficiais sobre o motivo pelo qual o motorista da Kombi não respeitou a sinalização. O acidente gerou grande repercussão com os moradores da localidade, preocupados com a segurança no trânsito e a necessidade de mais fiscalização em cruzamentos de vias movimentadas.

NOCCHI

HÁ MAIS DE 95 ANOS AO SEU LADO

OFERTAS DA SEMANA

Bacia Logasa com caixa acoplada Parati branca

R\$ 450,00 à vista

Motobomba Lepono a gasolina 6,5 hp

R\$ 1.560,00 à vista

Cortador de grama Trapp com tração

R\$ 3.600,00 à vista

Moto podador Vonder 710 w

R\$ 580,00 à vista

Roçadeira Matsuyama a gasolina 42,7 cilindradas

R\$ 750,00 à vista

Cortador de grama Cid 35 1050 w com reciclador

R\$ 550,00 à vista

Furadeira Vonder 3/8 450 watt 220 volts

R\$ 270,00 à vista

Fossa Fortlev 700 litros/dia

R\$ 1.690,00 à vista

Caixa D'água Fortlev de polietileno 500 litros

R\$ 270,00 à vista

☎ 3242.4949

📍 Av. João Goulart, nº 433

📱 @nocchi.materiais.construcao

📺 setimonocchi

Daniel Cavalheiro lança projeto Patriadas em comemoração aos 20 anos de carreira

O trabalho será lançado nas plataformas digitais e contará com 14 composições

Matias Moura

matiasmoura@jornalplateia.com

O projeto Patriadas celebra os 20 anos de carreira do músico santanense Daniel Cavalheiro através de um registro fonográfico que traz em sua essência a poesia e a musicalidade da Fronteira.

O terceiro álbum dele é formado por quatorze composições entre obras autorais, regravações e temas defendidos nos festivais, contando com partici-

pações especiais de artistas reconhecidos na cultura do Rio Grande do Sul e que fizeram parte desta trajetória, buscando em cada tema exaltar a região da Fronteira do Brasil, Uruguai e Argentina através de suas manifestações culturais, características marcantes na obra do artista.

O projeto terá lançamentos durante o ano de 2025 nas principais plataformas digitais.

O tema de abertura do álbum é uma

mensagem de esperança e de saudosismo dos tempos que existiam valores, e que, muitas vezes, se perdem com o passar deste tempo: Charla Nostálgica é uma composição de José Rufino de Aguiar Filho e Nelson Cardoso, duas referências para a cultura de fronteira, que representam, no álbum, um manancial de grandes artistas oriundos de Sant'Ana do Livramento e que até hoje servem de inspiração para os mais novos em di-

versos rincões.

O regionalismo, bem como a mescla do novo e do antigo, sintetizam-se na proposta e na musicalidade dos convidados deste primeiro tema. O Grupo Carqueja realiza um trabalho vibrante, sem perder a essência e a simplicidade em seu canto, desta identificação surgiu a primeira parceria do projeto, buscando compartilhar o melhor da cultura regional através de um canto simples e carregado sotaque, e alma de campo.



Baixa o app e abre tua Conta Digital rapidinho

- ◊ Sem mensalidade
- ◊ Sem comprovantes
- ◊ Com Cartão de Crédito*

Baixa o app:



banrisul

*Sujeito à análise de crédito.

Ator Santanense Participa da VII Mostra Cine Diversidade e Concorre com o Filme “Da Janela do Teu Quarto”

Curta-metragem estrelado por Felipe Cremonini e Vinicius Domenech está em votação até 24 de fevereiro. A obra aborda questões LGBT em uma cidade pequena e precisa do apoio do público.

Aline Duarte

aline@jornalplateia.com

O curta-metragem “Da Janela do Teu Quarto”, estrelado pelos atores Felipe Cremonini e Vinicius Domenech, está concorrendo na VII Mostra Cine Diversidade. A competição, que inclui uma etapa online, conta com a votação do público através de “likes” no vídeo disponibilizado no YouTube. A obra estará acessível para votação até o dia 24 de fevereiro.

O filme narra a história de Felipe e Vitor, dois homens que se conhecem em uma noite comum e, a partir daí, começam a viver um relacionamento. A trama explora os altos e baixos dessa convivência, abordando temas como a criação de intimidade e os desafios cotidianos de um casal LGBT em uma cidade pequena. Com direção de Wagner Previtali, “Da Janela do Teu Quarto” coloca em pauta as dificuldades e as conquistas de dois homens



pou de espetáculos, festivais e mostras de arte. Além disso, Felipe foi introduzido ao cinema e ao audiovisual durante sua graduação, e passou a atuar como preparador de atores para filmes, incluindo um projeto que foi selecionado para o prestigiado Festival de Cinema de Gramado.

Atualmente, Felipe é um dos fundadores do coletivo artístico Misturagem de Mundo, ao lado do diretor Wagner Previtali. Juntos, têm realizado festivais de cinema e curtas-metragens, além de manter uma

constante presença no cenário cultural.

Participe da votação e apoie essa importante produção que não só tem um excelente elenco, mas também trata de questões relevantes para a sociedade contemporânea. O voto do público pode fazer toda a diferença para o reconhecimento do trabalho desses talentosos artistas.

Acesse ao vídeo através do Qr Code:



em busca de amor e aceitação em um contexto social mais conservador.

Felipe Cremonini, ator natural de Sant'Ana do Livramento, tem se destacado na cena cul-

tural. Com graduação em Teatro pela UFPEL e mestrado em Artes Cênicas pela UFRGS, iniciou sua trajetória como ator em 2023 na Companhia Pcomp, com a qual partici-

espaço FIT

LUTAS LUTAS LUTAS LUTAS LUTAS LUTAS LUTAS LUTAS

Venha para as aulas de **BOXE & MUAY THAI**

Seg/Qua/Sex: 20h
Sábado: 11h

Check-in pelo app

Livre para alunos do plano Academia Livre

Rua: Duque de Caxias, 1300
3621-3911 @espacoftlivramento

EVANDRO PIVETTA BARBOSA
ADVOGADO

OAB/RS - 125.981

(55) 996341375

contato@advocaciaevandrobarbosa.com.br

Rua Treze de Maio, 1001, Centro, CEP 97573-637, Sant'Ana do Livramento-RS



Francielli
Empresária e associada do Sicredi

Não é só conta PJ.
É parceria para o seu negócio crescer.

Conta PJ
Cartão Empresarial
Crédito
Maquininha
Emissão de Boletos
Seguros

Para você
Para sua empresa
Para seu agronegócio

Sicredi

Janaína Policarpo: advogada, escritora e pioneira na defesa dos direitos das pessoas com deficiência

Com 20 anos de experiência e uma obra inédita sobre o Benefício de Prestação Continuada, a advogada e escritora se destaca no cenário jurídico e na defesa dos direitos assistenciais.

Aline Duarte

aline@jornalplateia.com

Natural de Sant'Ana do Livramento, iniciou sua jornada acadêmica aos 17 anos, quando deixou sua cidade natal para buscar novos horizontes e expandir seus estudos. Residindo em São Leopoldo, ingressou na Universidade do Vale do Rio dos Sinos (UNISINOS) e, mais tarde, tornou-se uma figura de destaque no meio jurídico. Ao longo de sua carreira, abriu dois escritórios de advocacia, um em Livramento e outro em São Leopoldo, além de atender clientes em todo o Brasil por meio de sua advocacia online.

Com três especializações em áreas estratégicas, como Direito Previdenciário, Direito Público e Direito Em-

presarial Previdenciário, Janaína concluiu, também, o Mestrado em Direito pela Universidade de Passo Fundo (UPF). Sua trajetória é marcada pela busca constante pelo conhecimento e pela contribuição significativa para o campo jurídico.

Em 2024, consolidou sua trajetória com a publicação de sua obra autoral, "A Flexibilização da Deficiência no BPC - O Olhar Ampliado sobre o Conceito". A publicação é resultado de anos de estudos, especialmente durante seu mestrado e experiências vividas no exercício da advocacia. Em seu livro, aborda de forma aprofundada a questão do Benefício de Prestação Continuada (BPC), especialmente no que tange à análise das deficiências e suas implicações nos direi-



tos assistenciais.

Com 20 anos de experiência na defesa de direitos no âmbito público, previdenciário e assistencial, Janaína também atua como palestrante e coordenadora de eventos jurídicos em parceria com instituições renomadas como a Ordem dos Advogados do Brasil - OAB/RS, e a Associação Brasileira de Advocacia - ABA. Além disso, é membro da diretoria da Amicus Cruis do IEPREV e colaboradora ativa em diversas publicações jurídicas.

Janaína já havia contri-

buído com diversos artigos em obras lançadas por institutos especializados em previdência, mas foi em 2024 que ela consolidou seu trabalho com a publicação de sua própria obra. O livro, escrito durante o período de seu mestrado, surgiu a partir de uma pesquisa aprofundada sobre a realidade das famílias que enfrentam o desafio da deficiência. Como ela mesma explica: "O livro trata especialmente da questão da deficiência. Embora o benefício assistencial não faça distinção entre deficiência leve, modera-

da ou grave, sabemos que muitos casos estão tendo o benefício negado a pessoas com deficiência, apenas porque suas condições são consideradas 'leves', o que não as torna incapazes para o trabalho."

De acordo com a advogada: "A deficiência, seja ela leve, moderada ou grave, não deve ser um impeditivo para o acesso ao benefício assistencial, desde que os outros requisitos sejam atendidos." Em sua obra, ela critica a falta de sensibilidade nas avaliações e defende a ampliação do conceito de deficiência para que todos tenham acesso a um direito que, por vezes, é negado. O público-alvo de seu livro inclui pessoas com deficiência, advogados especializados em direito previdenciário e assistencial, defensores públicos e assistentes sociais, além de

todos aqueles que se dedicam à causa da inclusão e direitos sociais.

Além de sua atuação jurídica e acadêmica, ela iniciou um novo projeto em 2025: comentarista no programa Boca no Trombone, do Dr. Solano, transmitido na BAND TV e rádio. Neste espaço, ela tem a oportunidade de discutir temas relevantes da Assistência Social, reforçando seu compromisso com a sociedade e com a promoção dos direitos sociais.

Janaína Policarpo, que é casada com Eduardo Campos, procurador do município de São Leopoldo, e mãe de duas filhas, Giovana e Isabela, continua a trilhar seu caminho de sucesso, sempre em busca da justiça social e da ampliação dos direitos das pessoas em situação de vulnerabilidade. Com uma história de dedicação e perseverança, ela se consolida como uma profissional de referência e uma defensora incansável das causas que envolvem o direito previdenciário e assistencial.

P R O M O Ç Ã O

eu sou daqui

VÁLIDA ATÉ 30/06/25

TREM DO PAMPA

50%
de desconto

no passeio para
moradores de Sant'Ana
do Livramento e Rivera*

Apenas
R\$ 67,50

*Obrigatória a apresentação
de comprovante de residência.

Reserve agora seu passeio na nossa
bilheteria em Sant'Ana do Livramento

Rua Tenente Aníbal Benévolo, 279
Divisa, Sant'Ana do Livramento - RS

Ou pelo nosso
WhatsApp

+55 (54) 3455-2788

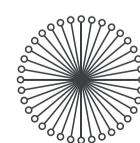

GIORDANI
TURISMO

Almadén/Miolo comemora safra recorde de 5 milhões de quilos de uva de qualidade na produção vinícola

Calor e estiagem contribuem com o sabor e teor de açúcar das frutas

Matias Moura

matiasmoura@jornalplateia.com

Com uma área de videiras plantadas em 450 hectares, cultivando, aproximadamente, 25 variedades de uva e expectativa de colheita de 5 milhões de quilos do produto, a vinícola Almadén comemora mais uma safra recorde em Sant'Ana do Livramento.

Durante o período da entressafra, a vinícola trabalha com o efetivo de 100 funcionários fixos, mas no período da colheita foram contratados mais 120 temporários. Já na parte administrativa, a empresa trabalha com cerca de 40 pessoas entre varejo e complexo industrial.

Sobre a qualidade da produção, em consequ-



ência da estiagem enfrentada no estado, Alex Machado, Coordenador de Enoturismo da Alma-

dén, destaca que as uvas estão em ótimo ponto de maturação. "A estiagem ajudou, na verdade, por-

que agora nós estamos passando neste período de pré-maturação em época de colheita, então ela

ajuda a fruta a ganhar mais açúcar e isso acaba auxiliando na produção de vinhos de maior qualidade", destacou.

A unidade de Livramento, desde 2012, trabalha na industrialização das uvas, fazendo todo o processo de vinificação, e posteriormente o vinho é transportado para a serra gaúcha para o processo de engarrafamento.

Além de produzir vinhos de altíssima qualidade, a Almadén, desde que investiu em sua modernização na estrutura para focar também no enoturismo, tem recebido todos os meses milhares de visitantes que desfrutam do primeiro freeshop de Sant'Ana do Livramento dedicado à venda de seus produtos. Com o incremento do

Passeio Turístico do Trem do Pampa que faz o trajeto da Estação Férrea do município até a vinícola, a empresa tem recebido em média mais de 4 mil pessoas por mês. "No mês de janeiro, e agora em fevereiro, nós estamos na baixa temporada. Até que no começo deste mês, tivemos um movimento maior, mas agora a gente espera voltar a receber mais visitantes em março, o que dá uma boa acelerada com o feriado de Carnaval. E nos meses de junho/julho, chegamos na alta temporada de novo. A expectativa, se a gente continuar recebendo o Trem do Pampa nas sextas, sábados e domingo, é de 1.200 pessoas por fim de semana, o que dá 4.800 visitantes no mês", disse Alex.

Partiu Praia

SAÍDAS DE:

Santana do Livramento, Dom Pedrito, Bagé e Caçapava do Sul

CHEGADA EM:

Tramandaí, Imbé, Capão da Canoa e Torres

**Compre agora em
ouroeprata.com**

Interior Gaúcho <-> Praias do RS
ATÉ 30% DE DESCONTO
NAS COMPRAS COM ANTECEDÊNCIA





Mantén el agua de tu PISCINA Limpia, pura y cristalina

Productos y accesorios con ATENCIÓN PERSONALIZADA

CLOROSHOCK
PARA EL PODER DE LAS PISCINAS



\$ 396
200 g

PASTILLAS
TESTE ACCIÓN



4K
\$ 1579

HIPOCLORITO
CLORO 22.000
PARA PISCINAS



\$ 376
10 L

CLARIFICADOR
CLÁSICO
CLOROTEC



\$ 402
1 L

SAL
PARA PISCINAS



\$ 532
25 K

REGULADORES
DE pH



\$ 746
4 Kg

\$ 363
2 Kg

MANGUERA
7,5 metros



\$ 1429

PÉRTIGA
4,8 metros



\$ 1428

ASPIRADORA
OVAL



\$ 739

RECOGE HOJAS
PROFESIONAL



\$ 568

ASPIRADORA
8 RUEDAS



\$ 890

CEPILLO CURVO
REFORZADO DE METAL



46 cm.
\$ 589



Viví la experiencia PROlimpio



 **4622 7773**
 **091 007 773**

 **Sarandí y Rodó**
Lunes a Viernes de 8.30 a 12.30 - 14.30 a 19
Sábados de 9 a 13

TURISMO

Tras 100 “años de letargo” reabrió con una variada gama de

Es el gran destino turístico en el cual uruguayos, brasileiros, argentinos y personas de diversos países de América,

La Plaza de Toros fue fundada el 09 de enero de 1910 por el visionario Nicolás Mihanovich quién enmarcó la Plaza dentro de uno de los primeros complejos turísticos de Sudamérica. Para su construcción se trajeron desde Alemania y Francia más de 600 toneladas de hierro, cerca de 10.000 personas estuvieron en su inauguración y se realizaron 32 corridas donde nunca murió un animal. Dichas corridas se detuvieron cuando fueron prohibidas en 1912 por el gobierno de José Batlle y Ordoñez. Este monumento permaneció dormido más de 100 años para despertar en 2019



Plaza de Toros Real de San Carlos Colonia del Sacramento - Uruguay
Foto: Comunicación -w Plaza de Toros

donde comenzó su reconstrucción. Es así que el 12 de diciembre de 2021 se reinauguró este espacio que vuelve a ser parte fundamental del circuito turístico del departamento de Colonia y del Uruguay. En agosto de 2023

Consorcio Plaza de Toros tomó la concesión de la Plaza y la asentó como un centro de espectáculos y convenciones único en la región que impacta por su arquitectura y versatilidad. En el último año y medio fuimos testigos

de shows de artistas tan destacados como Jaime Roos, Jorge Drexler, Mocedades o Plácido Domingo por mencionar algunos. Como referencia, en dicho período, hemos recibido más de 150.000 visitas de turistas, más de 130

centros educativos, más de 220 operadores turísticos, se han generado más de 1000 puestos de trabajo en las diferentes producciones y se han presentado más de 350 artistas de diferentes disciplinas. La Plaza cuenta con espacio para las diferentes expresiones artísticas, hay varias propuestas gastronómicas, tenemos una tienda de la cual quienes nos visitan

se llevan diferentes y particulares recuerdos y además en la sala multiespacio, con ambiente climatizado, desarrollamos una variedad de experiencias. La versatilidad del espacio se reafirma con instancias como transmisiones de charlas por streaming y radio, música en vivo, actividades para niños, vernissages, conferencias, exposiciones, etc.



Fernando Barrios, Dir. Marketing Plaza de Toros en entrevista con A Plateia
Foto: Marcelo Pinto AP

Trem do Pampa

uma jornada pelas maravilhas de Sant'Ana do Livramento.

O tour inclui uma visita na Vinícola Almadén, onde você conhece os vinhedos e processo de elaboração dos vinhos, além de degustar alguns dos rótulos da Vinícola.

Surpreenda-se com os encantos do Cerro de Palomas, da fauna, da flora e dos vinhos do Pampa.



ALMADÉN

O passeio sai da estação central de Sant'Ana do Livramento.



Garanta o seu ingresso



TURISMO

espectáculos la Plaza de Toros Real de San Carlos de Colonia

Europa, Asia entre otros se deleitan con lo que allí disfrutaban y de historia aprenden para siempre querer volver

La Plaza puede ser disfrutada de diferentes formas

Visitas estándar de miércoles a domingo desde las 10:00 a las 20:00 horas. Visitas guiadas de miércoles a domingo desde las 11:00 a las 19:00 horas, cada una hora. Y en el verano sumamos visitas nocturnas los viernes y sábados a las 20:00 y 21:00 horas.

Además, el restaurante bistró Quintón presenta cartas variadas y exquisitas y la cafetería gourmet Sabores de la Plaza complementa las opciones gastronómicas.

En el afán de apoyar todas las disciplinas



Vista interna de la Plaza de Toros - Colonia
Foto: Comunicación Plaza de Toros

artísticas el pasado de hemos realizado año inauguramos la seis exposiciones con galería denominada diferentes temáticas Espacio Arte en don- y expresiones artísti-

Agenda de próximos espectáculos.

- Jueves 6 de marzo - 21:00 horas - Plácido Domingo y su show de grandes éxitos. Entradas en Red Tickets.
- Sábado 15 de marzo - 20:00 horas - Corrida Plaza de Toros 5K y 10K - Inscripciones abiertas en: IG- @corridaplazadetoros1
- Sábado 05 de abril - 18:00 horas - KEY ON TOUR Fiesta electrónica - Entradas en entraste.com
- Sábado 13 de abril - 21:00 horas - Andrés Calamaro Agenda 1999 Tour - Entradas en Red Tickets.
- Jueves 17 de abril - 21:00 horas - Chacho Ramos - Entradas en Red Tickets.
- Viernes 18 de abril - 21:00 horas - Palito Ortega - Próximamente entradas en venta en Red Tickets
- Sábado 19 de abril - 21 horas - Ruben Rada + Agarrate Catalina - Próximamente entradas en venta en Red Tickets.

cas apoyando a creadores locales e internacionales.

Por otra parte, contamos con espacio para realizar eventos desde 10 hasta 4500 personas.

Y para sumar al turismo local interactuamos, mediante la venta de entradas por RedTickets, con lugares de interés como Tour Náutico Malibu, Museo Cars y Gin 34. En el área del ruedo, durante el invierno u ocasiones especiales, tenemos armada una carpa que puede alojar a miles de personas y en la temporada estival el escenario mayor de grandes dimensiones permite recibir a artistas de alto nivel de todas partes del mundo.



Imágenes de espectáculos en Plaza de Toros
Foto: Comunicación - Plaza de Toros



Museo del Prado Espacio Arte Bocados de la Plaza Quintón Tienda de merch
Foto: Comunicación - Plaza de Toros

Conheça o Seguro Rural do Sicoob.

Sua produção merece a nossa proteção.

- Agrícola:** cobre eventos climáticos, como seca e geada.
- Pecuário:** danos aos animais destinados ao consumo, à produção e à reprodução.
- Benfeitorias:** contra danos a máquinas, equipamentos e construções.
- Florestal:** cobre prejuízos causados por incêndios, vendavais, granizo, seca, entre outros.
- Penhor Rural:** garante a cobertura dos bens oferecidos como garantia em operações de crédito rural.

Contrate hoje mesmo.
Procure sua cooperativa.
sicoob.com.br

Rua Vasco Alves, 754, Centro,
Sant'Ana do Livramento.
55 3244.4992



ÓTICAS | CAROL

você vê na CAROL

LIQUIDA VERÃO

APROVEITE ATÉ

50% OFF

EM ÓCULOS DE SOL E DE GRAU

Rua: Manduca Rodrigues, nº840
Sant'Ana do Livramento/RS - Brasil Tel.: (55)3242-4054
E-mail: loja813@oticascarol.com.br / www.oticasCarol.com.br

Brigadistas de Passo Passado estão em Livramento para auxiliar nos incêndios florestais na APA do Ibirapuitã

Equipe atuará no auxílio do combate aos incêndios em campo por consequência da estiagem

Matias Moura

matiasmoura@jornalplateia.com

Nesta semana, Sant'Ana do Livramento recebeu

uma equipe de brigadistas da FLONA, Floresta Nacional de Passo Fundo, que é uma unidade de conservação federal no Rio Grande do Sul. A equipe



desembarcou no município, na terça-feira (18), com o objetivo de reforçar o combate aos incêndios florestais na APA do Ibirapuitã, em conjunto com os bombeiros locais e a equipe do ICMBio.

Segundo o órgão federal, a importância das medidas preventivas são fundamentais, neste sentido é necessário que os produtores rurais realizem a preparação dos equipamentos de combate a incêndios: como bombas costais com água e o gradeamento de faixas em locais estratégicos para evitar a

propagação das chamas dentro da propriedade.

As medidas que podem ser adotadas são a criação de aceiros (que são linhas de combate ao fogo e que são fundamentais para conter o incêndio em áreas estratégicas), em áreas com menor vegetação, estradas, conexões de áreas úmidas e campestres. É importante também evitar materiais que possam causar incêndio no campo, evitar o uso de máquinas agrícolas, fogo de chão, descarte incorreto de vidros e bitucas de cigarro.

O ICMBio informa que no caso de os moradores dessas áreas rurais observarem qualquer foco de fumaça, que entrem em contato com os bombeiros imediatamente.

Segundo dados do ICMBio, mais de 500 hectares de campo na APA do Ibirapuitã (Área de Proteção Ambiental do Ibirapuitã) que contempla quatro municípios: Livramento, Quaraí, Alegrete e Rosário do Sul, já foram consumidos pelo fogo.

Segundo o gestor da APA,

e chefe do Instituto Chico Mendes de Conservação da Biodiversidade, Raul Paixão, as equipes tanto do ICMBio quanto dos Bombeiros, têm atuado em diferentes frentes no combate direto a essas ocorrências que são registradas, muitas vezes, em áreas de difícil, por isso o apoio dos moradores do interior é fundamental neste período crítico.

“Pedimos ajuda dos produtores rurais para nos auxiliar no combate a essas queimadas. Que eles tenham as bombas de águas sempre abastecidas e abafadores à disposição e que façam medidas preventivas nas propriedades rurais com o gradeamento de faixas para evitar a dispersão das chamas”, pediu Raul.

Em caso de emergência envolvendo queimadas contate o Corpo de Bombeiros de Sant'Ana do Livramento pelo telefone e WhatsApp (55) 9 8431 - 4250.

EDITAL DE LEILÕES - IMÓVEL

JORGE VINÍCIUS DE MOURA CORRÊA, Leiloeiro Oficial, JUCISRS 375/2018, dá ampla publicidade que COOPERATIVA DE CREDITO POUPANÇA E INVESTIMENTO ESSÊNCIA RS/ES – SICREDI ESSÊNCIA, CNPJ 87.733.077/0001-59, sediada na Rua Borges do Canto, Centro, nº 971, Itaqui/RS, CEP 97650-000, Credora Fiduciária, nos termos da Cédula de Crédito Bancário nº 30820583-5, formalizada em 13/02/2023, por JOSE MARCO BR EMPREENDIMENTOS IMOBILIÁRIOS LTDA, CNPJ 41.318.884/0001-04, tendo como avalistas, MARCO ANTONIO ESTELA PEDROSO, CPF 304.260.140-49, JOSE SANCHEZ FERNANDEZ, CPF 180.282.920, promoverá Leilão Público de Imóvel de forma on-line através da plataforma www.renovarleiloes.com.br, em conformidade com a Lei Federal nº 9.514/97 – Alienação Fiduciária de Imóveis. PRIMEIRO LEILÃO: 06/03/2025 – 11:00 HORAS. Lance inicial: R\$ 155.000,00 + 5% de comissão do Leiloeiro Oficial (à vista). SEGUNDO LEILÃO: 14/03/2025 – 11:00 HORAS. Lance inicial: R\$ 174.196,33 + 5% de comissão do Leiloeiro Oficial (à vista). IMÓVEL À VENDA: UM TERRENO SITUADO NA VILA DR. NERY HAMILTON ILHA, LOTE 10 DA QUADRA 11, DE FORMA TRIANGULAR, ÁREA TOTAL DE 734,82M², SITUADO EM SANTANA DO LIVRAMENTO-RS. Demais informações: 55-3312-4549 (WhatsApp) e-mail contato@renovarleiloes.com.br.



JB532

VENDE-SE

CASA COM 3 DORM. (SENDO 1 SUÍTE), PISCINA, CHURRASQUEIRA E AQUECIMENTO SOLAR

R\$ 2.200.000,00

RUA BAZILIZIO VASCONCELLOS Nº 235



JB550

VENDE-SE

DUAS CASAS NO MESMO PÁTIO ENTRADAS INDEPENDENTES

R\$ 470.000,00

RUA ASPIRANTE JENNER LEITES Nº 382



JB515

VENDE-SE

CASA COM 3 DORM. (1 SUÍTE) NO JARDIM IPANEMA

R\$ 1.200.000,00

RUA VINÍCIUS VALENTE RIBEIRO Nº 116



JB256

ALUGA-SE

CASA COM 2 DORM. PRÓX. UNIPAMPA

R\$ 2.500,00 + TAXAS

RUA BARÃO DO TRIUNFO Nº 765



JB549

ALUGA-SE

CASA COM 1 DORMITÓRIO DE ESQUINA

R\$ 1.200,00 + TAXAS

RUA RAFAEL CABEDA Nº 275



JB544

ALUGA-SE

LOFT MOBILIADO COM BANHEIRO, CHURRASQUEIRA E LAREIRA, POSSUI 1 VAGA DE GARAGEM

R\$ 1.300,00 + TAXAS

RUA JOSÉ DO PATROCÍNIO Nº 362

banrisul

Janete Badra **RG1**

INTELIGÊNCIA EM IMÓVEIS
CRECI 25052 PJ

anecon **CARBONEL** **Prudential**

(55) 3241-4534 - (55) 99110-7868

www.janetebadraimoveis.com.br

Rua Uruguai, nº 1979 - Centro - Santana do Livramento

OPORTUNIDADE **JB362**

VENDE-SE

1 APARTAMENTO COM 2 DORMITÓRIOS E 1 QUITINETE NO MESMO ANDAR

R\$ 240.000,00

RUA CASTRO ALVES Nº 272



TEMOS O IMÓVEL IDEAL PARA VOCÊ!

RUA DUQUE DE CAXIAS, 1691 3242-3661 | 99665-8586
E-MAIL: solarimobiliarialvto@gmail.com

VENDAS

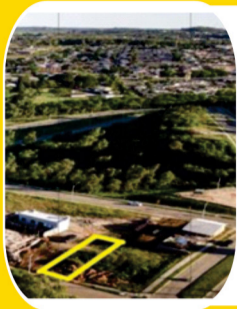

Terreno para Venda no bairro Planalto, MIRANTE DEL BOSQUE. Frente do terreno com 7,50 Metros, Fundos do



Terrenos no condomínio Jardim Padre Pio. Investimento: a partir de R\$ 7.000,00 de entrada. **VENHA CONVERSAR CONOSCO!!!!**



Casa para Venda no bairro Armour. Com 2 dormitórios, possui 1 banheiro, 1 vaga de garagem, 1 sala. Valor do Imóvel R\$ 495.000,00.



Casa para Venda no bairro Armour. Com 2 dormitórios, 1 suíte, banheiro, sala, cozinha, 1 vaga para carro. Valor do imóvel R\$ 370.000,00.



Casa para venda no Centro. Com 3 dormitórios, sendo 1 suíte e closet, 3 banheiros, 4 salas, cozinha, garagem para 8 carros. Valor do Imóvel R\$ 2.500.000,00



Casa para venda no KM 5. Com 3 dormitórios, sendo 1 suíte, 2 banheiros, 1 vaga de garagem 3 dormitórios, sendo 1 suíte, 2 banheiros, 1 vaga de garagem. Valor do Imóvel R\$ 380.000,00

ALUGUEL

- *Casa bairro Wilson, 2 dormitórios, sendo 1 suíte, 2 banheiros, 2 vagas de garagem. R\$ 1.055,00 + taxas.
- *kit net na rua Tulio da Fontoura (Wilson) R\$ 800,00 (já incluídas as taxas)
- *Casa com 2 Dormitórios, 2 Banheiros, sala, cozinha, 1 Vaga. R\$ 2.400,00 + taxas.
- * Sala Comercial (na região central), com 1 Banheiro. R\$ 2.700,00 + taxas.
- *Apto região central 2 Dormitórios, 1 Banheiro, sala, cozinha. R\$ 2.000,00 + taxas.
- * casa com 2 dormitórios, possui 2 banheiros, cozinha, 1 vaga de garagem, 1 sala. R\$ 3.200,00. + taxas
- *Casa centro, 2 dormitórios, 1 banheiro, 1 sala, copa, cozinha. R\$ 1.100,00. R\$ 1.100,00 + taxas.
- *Casa Centro, 2 dormitórios, 1 banheiro, 1 sala, área de serviço, cozinha. Valor do Imóvel R\$ 1.900,00 + taxas.
- *Casa bairro Divisa, 2 dormitórios, 1 banheiro, 1 vaga de garagem, 1 sala. Área Total de. R\$ 850,00 + taxas.
- *Casa bairro Fluminens, duas casas no mesmo pátio CASA "1" : 2 dormitórios, 1 banheiro, 1 sala, cozinha, 1 vaga de garagem. CASA "2" : Sala ampla, cozinha, banheiro. Valor pelos 2 Imóveis R\$ 1.600,00 + taxas.
- * Casa bairro Tabatinga. 1 dormitório, 2 banheiros, 2 vagas de garagem, 1 sala, área gourmet com churrasqueira e banheiro. Valor do Imóvel R\$ 1.500,00 + taxas.
- * SALA COMERCIAL PARA LOCAÇÃO Localização Privilegiada: Centro de Sant'Ana do Livramento/RS. Detalhes do Imóvel: - Área Construída: 42m² - 1 banheiro - Acesso fácil ao comércio local Vantagens: - Segurança - Estacionamento próximo – R\$ 1.900,00 + taxas.
- * Sala comercial, localizada na rua Rivadavia Correa, bairro centro * Banheiro compartilhado, * Divisao com escritório de advocacia, *Luz, agua, internet * Modelo de trabalho em coworking. Valor do imóvel R\$ 2.200,00 + taxas.
- Sala Comercial bairro Centro, localizado na cidade de Santana do Livramento / RS. Valor do Imóvel R\$ 1.600,00. + taxas
- * Sala Comercial bairro Centro, , ponto de referência Righi da 13 de Maio. Possui 2 banheiros. Área Construída com 80 m². Cômodos: Cozinha com pia inox e exaustor . Valor do imóvel: R\$ 4.000,00 + taxas



TUDO PARA O SEU JARDIM



Carrinho Suporte Mangueira Jardim



Roçadeira Stihl

Vassoura de Jardim Tramontina



Tesourão Tramontina de Poda



Tesoura Poda Profissional Jardim Tramontina

Tesoura de Jardinagem Tramontina



Tesoura de Poda Tramontina

PRODUTOS WURTH PARA A LIMPEZA DE VEÍCULO



REPELENTE ULTRASSÔNICO





PERURENA
IMÓVEIS
CRECI - 24049

55 3244 1169 / (55) 98431- 7529 / (55) 98431-7530
www.perurenaimoveis.com.br
Sete de Setembro, 786



LANÇAMENTO EDIFÍCIO EASY



Condomínio com elevador,
piscina coberta climatizada,
e espaço gourmet
com churrasqueira



Apartamento de 2 dormitórios e box



60,92m²

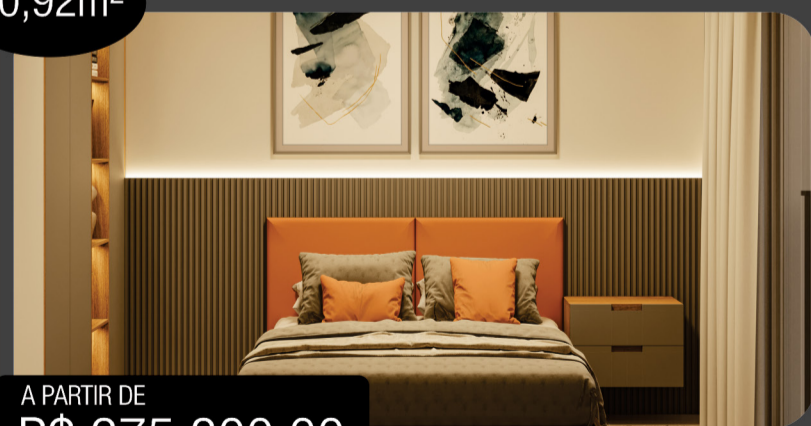

A PARTIR DE
R\$ 375.800,00

Apartamento de 3 dormitórios e box



68,37m²



A PARTIR DE
R\$ 419.690,00

30% de entrada + 30 parcelas. Ideal para investidores!

Pode ser alugado pelo  **airbnb**



CRECI 8462 | CRECI 54766
**Empresa filiada a
 AGADEMI e SECOVI**



O sonho da casa própria é seu! E nós fazemos de tudo para dar certo.



Fone: 3242-3434 Plantão  (55) 99946 9947 www.makrolar.com.br | Av. João Goulart, 520

VENDA

Os valores podem ser alterados sem aviso prévio



Investimento!!!
 Carolina Avenida D. Pedro II
 Excelente terreno com casa para moradia e /ou comércio, no perímetro urbano com 21 metros de frente. Casa ampla de alvenaria, 5 dormitórios e demais dependências. Área do terreno 1.141m² e construída 215,75m²
 R\$ 420.000,00



Baixou!!!
 Fortin
 Rua Vivaldino Maciel
 Casa de alvenaria de 2 pavimentos, 3 dormitórios, sendo 1 suíte e demais comodidades. Terraço com vista panorâmica da cidade, salão de festas, churrasqueira e banheiro.
 R\$ 498.000,00

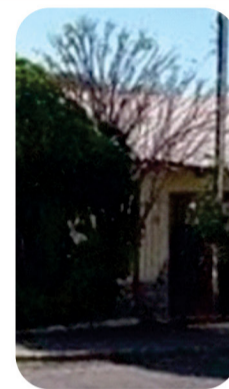

Imperdível!!!
 Armour
 Rua Alberto Pasqualine
 Casa de esquina, 3 dormitórios e demais comodidades. Terreno medindo 12,60 metros de frente por 23,90 metros de frente à fundos. Compreendendo uma área total de 301,14 m².
 R\$ 395.000,00



Oportunidade!!!
 Planalto
 Rua Luis Carlos Vares
 Casa de alvenaria, 2 dormitórios e demais dependências. Entrada para até 4 carros, garagem coberta com churrasqueira.
 R\$ 395.000,00



Investimento!!!
 Parque São José
 Rua Jorn Pereira da Silva
 Terreno com obra iniciada, planta para kit net, podendo ser alterada. Área total do terreno 360 m².
 R\$ 120.000,00



Investimento!!!
 Centro
 Edifício Dom Bassedas 74
 Rua Angelo Melo n° 74
 Apartamentos na planta com 1 e 2 dormitórios. Bastante versátil, podendo ser modificado para melhor atender a necessidade de espaço e organização. Venha logo adquirir o seu!

ALUGUEL

Os valores podem ser alterados sem aviso prévio



Rua Thomaz Albornoz, n°1023, apto502.
 Apartamento composto de 02 dormitórios, sala, cozinha, 01 banheiro e área de serviço.
 Valor: R\$1.200 + taxas



Village center ap109 bloco H
 Apartamento com sala, cozinha, 2 quartos e banheiro.
 Valor: R\$850 + taxas



Rua Nazir Hillal N°26
 Composta de 03 dormitórios, sala com lareira, cozinha, 04 banheiros, abrigo para carro e pátio.
 Valor: R\$3.500 + taxas



Av. Tamandaré, n°2101 salas 201/202/203
 Conjunto de salas comerciais com banheiro e área aproximada de 53m².
 Valor: R\$1.500,00 + taxas



Rivadavia Correa n° 405
 Sala comercial composta por 68,74 m² 01 banheiro 02 provadores e um pátio.
 Valor: R\$ 5.000 + taxas



Rua Uruguai, n°1649, salas 1/2:
 Sala comercial com ótima localização, próximo ao centro. Composta de 02 salas e 02 banheiros, área de 44m².
 Valor: R\$4.500,00 + taxas

Santanense participará da seletiva para o Campeonato Brasileiro de Judô

Maria Helena Dill

mariahelena@jornalplateia.com

Natieli Azevedo de Souza iniciou com apenas 10 anos, a participar de um projeto social chamado "Mais Educação", na escola Saldanha Marinho, foi então que a judoca teve seu primeiro contato com o esporte e começou a viver intensamente o judô. Nessa caminhada, a menina conheceu o Sensei Airton Costa, que a convidou para treinar em sua academia.

A atleta já participou de vários campeonatos e competições regionais e estaduais, entre eles o Meeting. Por duas vezes, ficou entre as três melhores dos estados

do Rio Grande do Sul, Paraná, Santa Catarina e São Paulo. Além dos campeonatos, Natieli ministrava aulas voluntárias de judô, no Projeto Social Rosas de Ouro, em Livramento.

A judoca foi selecionada através da AJUSC (Associação de Judô de Santa Cruz), em um evento entre grandes nomes do esporte, cujo objetivo foi selecionar atletas que teriam como prêmio uma bolsa, 100% integral, na faculdade Unisc. O evento aconteceu entre os dias 5 a 8 de fevereiro em Santa Cruz do Sul.

Natieli, atualmente com 23 anos, realiza a sua preparação direto da cidade de Santa Cruz, para competir na seletiva para o Cam-



peonato Brasileiro de Judô, representando a AJUSC e UNISC.

"Hoje, meu sentimento é de gratidão à UNISC E AJUSC, por acreditarem no meu trabalho, e realizarem todo um investimen-

to em minha carreira, porém carrego a raça e a garra da fronteira junto a mim, em todos os campeonatos", destaca Natieli.

"Gostaria de agradecer, em especial, ao meu Sensei. Acho que

não teria palavras que eu escrevesse aqui para expressar o meu sentimento de agradecimento e gratidão a ele, desde muito nova nessa jornada juntos, sempre acreditando e investindo em mim,

muito chorei em cima do tatame, mas hoje agradeço imensamente cada minuto de treino na academia Kodocan, em Sant'Ana do Livramento: obrigada Sensei Airton, por todo sempre", disse a atleta.

CARNAVAL DE OFERTAS ANTECIPADAS
19 a 22/02/25

TRACKER 20 PREMIER 25 + **FIPE NO SEU USADO IPVA 2025**

Nicola

ONIX LT2 2025 + **SÃO 10 MIL DE DESCONTO TAXA A PARTIR DE ZERO**

DE: 99.900,00
POR: 89.900,00

Entre em contato e saiba mais 55 98406 5522

Foto meramente ilustrativa. Oferta válida até dia 28/02 para Tracker Premier Branca, chassi 163361. Consulte outros modelos e valores. Fipec no usado para veículos acima de 2021 com até 35.000km, flex, categoria passeio e produção nacional. Foto meramente ilustrativa. Com usado na troca. Oferta válida até dia 28/02 para Onix LT2, cor preto, chassi 247030. Consulte outros modelos e valores.