

# Jornal *aplataeia*

à frente do seu tempo

Edição especial - de 09 a 12 de novembro de 2023

 **Festuris** A N O 35



Distribuição gratuita



# Nos trilhos do turismo da fronteira





# Bicentenário de Sant'Ana

Sant'Ana do Livramento celebrou, neste ano de 2023 um marco: o bicentenário da sua fundação. Neste ano, a cidade completou 200 anos de memórias, tradições e momentos que moldaram sua cultura e seu povo, que não se resume apenas ao lado brasileiro, mas sim um espaço de um povo hermanado com o Uruguai.

Localizada na região da Fronteira Oeste do Rio Grande do Sul, Sant'Ana do Livramento está há 498 km da capital Porto Alegre. Abençoada pelo famoso "paralelo 31", suas terras férteis e clima sempre foram propícias para as plantações e a

criação de gado, formando a base da economia local e da identidade santanense.

Com cerca de 100 quilômetros de "fronteira seca", uma ligação simbólica que une o município brasileiro ao vizinho uruguaio, a cidade é reconhecida como a "Fronteira da Paz". Esse título reflete uma convivência internacional pacífica e uma cultura de integração que se formou ao longo dos anos, simbolizando a harmonia que prevalece entre as duas nações.

Neste caderno, você conhece um pouco da Fronteira da Paz e o que há para se aproveitar nesta terra!



Foto: Marcelo Pinto/AP

**AMSTERLAND** **EH NH** **GARDEL**  
EMIRATES HOTEL | NUEVO HOTEL | Restaurante y Parrillada

## HOSPITALIDADE, DIVERSÃO E GASTRONOMIA VOCÊ ENCONTRA AQUI!

**All Inclusive:**

- Almoço no hotel;
- Jantar na melhor parrillada da Fronteira;
- Acesso ao parque;
- Transporte gratuito;
- Super Kids;
- 15% de desconto serviço do spa thermal

**Férias garantidas em 10 X de R\$ 35,00 por pessoa e por dia**

(55) 3242-5000

Jornal A Plateia  
www.aplateia.com.br  
Fundado em 10/01/1937  
Rua Almirante Barroso,  
358 | Sant'Ana do  
Livramento - RS Brasil  
Telefone: +5555 3242 2939

Suplemento Especial do  
Jornal A Plateia, alusivo à  
Festuris Gramado - 2023.

Encartado em edição  
impresa em Sant'Ana do  
Livramento e Rivera. Circu-  
lação avulsa no Serra Park,  
em Gramado, entre 09 e 12  
de novembro de 2023.

**DIRETORIA**  
**Diretor Presidente**  
Antônio Zuheir Badra  
**Diretor-geral**  
Kamal Zuheir Badra  
**Diretora de RH**  
Janete Zuheir Badra

**Chefe de Redação**  
Rodrigo Evaldt  
**Gerente Comercial**  
Márcia do Amaral

**Fotografia**  
Fabian Ribeiro  
Marcelo Pinto  
Capa: Flow Films

**Arte Final**  
Samuel Palmeira





**URUGUAI:** RIVERA E RIO BRANÇO  
**BRASIL:** BARRA DO QUARAI, SÃO BORJA,  
E URUGUAIANA (EM DOIS ENDEREÇOS)

**VISITE AS NOSSAS LOJAS!**

**BRASIL**  
**FREE SHOP**  
RIVERA



**APONTE O CELULAR E  
SIGA NOSSAS REDES**





# Os trilhos da fronteira voltam a fazer parte da rota turística

*O Trem do Pampa começará as operações ainda neste ano*



Foto: Divulgação/Giordani Turismo

Já imaginou poder conhecer as belezas da fronteira enquanto aprecia excelentes atrações musicais e degustar uma deliciosa cartela de vinhos? Este roteiro turístico, que por muito tempo foi sonho, está prestes a se tornar realidade em Sant'Ana do Livramento após a recente chegada do imponente Trem do Pampa.

O projeto, criado há mais de dez anos pela empresa Giordani Turismo, está prestes a se concretizar com o início das operações do trem em terras santanenses. De acordo com Andréia Zucchi, diretora administrativa da Giordani, foi preciso muita resiliência para que o Trem do Pampa enfim se tornasse real. "Acreditamos que o "Trem do Pampa" é um projeto que vai agregar valor a toda a região, contribuindo com o desenvolvimento do enoturismo, além de apresentar mais uma opção aos turistas que buscam o destino para compras."

A empresa, que já é reconhecida pela operação do famoso passeio "Maria Fumaça - Trem do Vinho", em Bento Gonçalves, está presente em Livramento há pelo menos dois anos, realizando roçada e manutenção nos trilhos e dormentes da via férrea, além de ter

concluído reformas e melhorias estruturais na Estação Férrea de Livramento, que será usada como bilheteria e área de acesso à plataforma de embarque do passeio.

O veículo, do modelo "VLT Prosper" da Marcopolo Rail, equipado com janelas panorâmicas, ar-condicionado, sistema de som e imagem, poltronas reclináveis e acessibilidade chegou a Sant'Ana do Livramento em julho deste ano. Ele foi pensado para oferecer uma experiência única em conforto e segurança, oferecendo uma vista privilegiada durante todo o trajeto do passeio.

"O "Trem do Pampa" foi customizado para a operação turística, com isso, os passageiros terão uma experiência única em termos de conforto e segurança, além de uma vista panorâmica.", explica Petras Amaral Santos, gerente executivo da Marcopolo Rail.

Inspirado no sucesso do Maria Fumaça, o "Trem do Pampa" busca proporcionar aos turistas e moradores locais da fronteira uma verdadeira jornada pelos encantos da Campanha Gaúcha. Durante a viagem de vinte quilômetros entre as Estações Livramento e Palomas, os passageiros serão transportados pela história e cultura local. A paisagem

inigualável do Pampa será o pano de fundo da experiência, com destaque para o icônico Cerro de Palomas, cartão-postal da cidade. A bordo, a degustação de vinhos Cabernet Franc, Gewurztraminer e suco de uva, produzidos pela Vinícola Almadén, da Miolo Wine Group, permitirá que os passageiros descubram o terroir da região através dos sabores. Além disso, a visita ao primeiro free shop de vinhos brasileiros da empresa também está incluída no bilhete do passeio. Para quem aprecia uma boa música, a experiência imersiva nos vagões "Tannat" e "Cabernet", onde acontecerão apresentações musicais e culturais com artistas locais, vai ser a cereja do bolo.

A previsão do início das operações do "Trem do Pampa" é para o final de 2023. Inicialmente, o passeio acontecerá apenas aos sábados, em dois horários. O primeiro, com saída às 14h (sentido Sant'Ana do Livramento/Palomas), começará com visita à Vinícola Almadén e retorno de ônibus até a Estação Férrea de Livramento. Já o segundo horário parte de ônibus da Estação de Livramento, às 13h, faz a visita na Vinícola Almadén e em seguida embarca no Trem do Pampa na Estação Palomas. Ambos os roteiros têm duração aproximada de 3h30, sendo 1h10 à bordo do trem. O valor do passeio, por pessoa, será de R\$135, enquanto crianças até 5 anos, no colo, serão isentas.



Foto: Divulgação/Giordani Turismo





# VISITE

## Mini Fazenda

# SANTANA DO LIVRAMENTO

### Restaurante e Lancheria

Restaurante e lancheria do paradoro serve almoço e lanches de terça a domingo das 8h às 18h.

### Parque com Mini Animais

Parque da Mini Fazenda conta com um pavilhão de mini animais. No parque, você pode fazer passeios a cavalo e pescar no lago, além de um balanço gigante. Sem contar que tem um playground para as crianças. A Mini Fazenda funciona de quarta a domingo das 14h às 18h.  
Em breve piscinas no parque

### Pousada

Dentro do parque da Mini Fazenda você pode se hospedar em uma cabana novinha que conta com lareira, ar-condicionado, frigobar, Wi-Fi, estacionamento coberto ao lado da cabana e café da manhã.  
Reservas antecipadas pelo telefone (55)98421-3280.



**DESTINO  
BINACIONAL**  
RIVERA - SANTANA DO LIVRAMENTO  
URUGUAY - BRASIL

 BR293 KM345 N°7121

 (55)98421-3280

 @sitiodaterraeminifazenda

Trevo do Quarentenario  
Santana do Livramento







# Brasil Free Shop: importados em Rivera com preços baixos

*Localizada na primeira quadra da principal avenida de Rivera*

Para quem já tem o costume de ir às compras na Fronteira, já sabe: o Brasil Free Shop é o maior importador de toda Rivera, onde você encontra as melhores opções e ampla variedades de produtos do mundo todo. Oferecendo a soma perfeita: Qualidade e preço justo. Localizado em um ponto estratégico de Rivera, na esquina da avenida Sarandí com Ceballos, o Brasil Free Shop é de fácil acesso, pois fica na primeira quadra da principal avenida de Rivera.

No loja, o consumidor encontra uma grande diversidade de produtos, com preços atraentes. Sem falar nas campanhas de ofertas que são imperdíveis. Na loja os setores dividem-se entre:

- Cosméticos/beleza;
- Utensílios domésticos: bazar, decoração, cozinha e muitos outros artigos;
- Bebidas: Vinhos, espumantes, cervejas, whisky, gin, vodkas, tequilas, cervejas, dentre outras das melhores bebidas do mundo todo, com a garantia de melhor preço da Fronteira;
- Comestíveis: doces, chocolates, bata-



Foto: Divulgação/Siferiz

tas, chás, azeites dentre outros petiscos importados;

- Eletro/Eletrônicos: Ar condicionado, fornos, micro-ondas, air fryer, caixas de som bluetooth, smartphones, ventiladores, aquecedores, TV's Smart, dentre outros. O Brasil Free Shop é especializado em ar-condicionado, as melhores marcas com o melhor preço.

E mais, também trabalha com produtos de marca própria: Líder e Super Split são duas

marcas consagradas do Brasil Free Shop, que levam o lema da rede: "Sinônimo de qualidade e preço justo!"

A empresa também tem lojas em Rio Branco (UY), São Borja, Uruguiana e Barra do Quaraí (RS).



**BRASIL**  
FREE SHOP  
RIVERA

Av. Sarandí esq. Ceballos  
(55) 9 9933 3962  
Facebook: @bfsbrasil  
Instagram: @shopfreebrasil





Ferías de Invierno  
com **TUDO**  
**INCLUIDO**



Cocktails



Piscinas Termales

Alimentos | Bebidas | Bebidas alcoólicas  
Actividades | 8 piscinas | Bar na piscina  
Clube infantil | Serviço 5 Estrelas

Teléfono: (+598) 47 682 200 - (+598) 92 682 200 | Termas del Arapey, Salto, Uruguay  
reservas@altosdelarapey.com | www.altosdelarapey.com







# Ferradura dos Vinhedos: roteiro completo pelo pampa gaúcho

**Roteiro reúne vinhos, olivais, águas termais, gastronomia e cultura gaúcha na fronteira com o Uruguai**

Localizada em pleno Pampa Gaúcho, na Fronteira Oeste do Rio Grande do Sul, divisa seca com Rivera, no Uruguai, a cidade de Sant'Ana do Livramento tem surpreendido seus visitantes com passeios turísticos cheios de empreendimentos encantadores.

A Ferradura dos Vinhedos é o mais conhecido entre estes roteiros, mostrando a produção de nível internacional e a autenticidade de quem vive na Campanha Gaúcha. O passeio alia atrativos culturais, pontos históricos, belas paisagens, vinícolas e empresas produtoras de azeite de oliva em uma jornada de descobertas do melhor que há em solo santanense. Pensado através de estudos feitos pelo professor doutor Avelar Fortunato, da Universidade Federal do Pampa (Unipampa), com seus alunos do curso de Administração, o percurso ganhou este nome por conta de seu formato que se assemelha à uma ferradura. Ao visitar a Ferradura dos Vinhedos, o turista

pode conhecer desde o processo de produção de vinhos, queijos, azeitonas e azeites, até os segredos da charcutaria e dos produtos agroecológicos. Muitos empreendimentos familiares abrem as portas de suas propriedades para oferecer experiências diversas no campo, na cozinha e na indústria.

O roteiro também garante excelentes experiências gastronômicas. No Doces Delícias da Sandra é possível degustar e adquirir diversos produtos coloniais, como cucas, pães, queijos e doces caseiros. Para deixar o passeio ainda mais delicioso, os turistas podem conhecer o Café Campeiro da Família Peres, onde o bolo em formato de ferradura é uma atração à parte.

Além disso, o passeio contempla paradas obrigatórias no Centro de Tradições Gaúchas, um espaço rico em cultura e tradicionalismo, e no Parque Termal Amsterland, que possui uma estrutura completa de lazer, diversão



Foto: Divulgação/AP

e relaxamento - independente da época do ano. O roteiro proporciona, ainda, a passagem pelo mais famoso cartão postal de Sant'Ana do Livramento: o bellissimo Cerro do Sul e da cultura fronteira. Para mais informações sobre os passeios, é possível entrar em contato através do WhatsApp (55) 9.9685-6346.

A excursão da Ferradura dos Vinhedos tem o receptivo operado pela Agência de Turismo

Corticeiras, com opções de passeios de meio turno e turno integral, incluindo almoços e atrações típicas do Estado do Rio Grande do Sul e da cultura fronteira. Para mais informações sobre os passeios, é possível entrar em contato através do WhatsApp (55) 9.9685-6346.

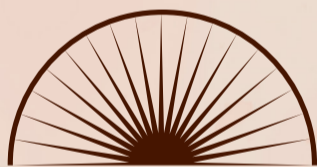

**TREM DO PAMPA**

NOS TRILHOS DA HISTÓRIA

Uma viagem pela nossa  
*querência*

Em breve, um novo destino turístico no Rio Grande do Sul.

**Sant'Ana do Livramento | RS**

Operado por:



**GIORDANI**  
TURISMO

Instagram: tremdopampars | Facebook: tremdopampars | Website: tremdopampars.com.br



gampi



# Sítio da Terra e Mini Fazenda: o destino para a sua família

*No empreendimento, a natureza, a gastronomia e diversão se encontram*

O que não falta na fronteira são opções de lazer e diversão. Sem dúvida, a mais diversificada e com diversas novidades é o Sítio da Terra e Mini Fazenda. O empreendimento, que foi inaugurado em junho de 2021, rapidamente se tornou uma das mais especiais experiências oferecidas pela cidade de Sant'Ana do Livramento.

Fruto da dedicação de um empreendedor apaixonado pela fronteira, o Sítio da Terra e Mini Fazenda foi criado com o objetivo de fomentar o turismo na região e oferecer ao turista uma opção de lazer que encantasse todas as idades. "A ideia de criar o Sítio da Terra aconteceu depois de eu fazer uma expedição nos 26 estados do Brasil. Por conta das experiências que eu tive, despertou em mim o desejo de criar algo diferente na região", contou o proprietário do paradoro, Gustavo Irigaray.

No coração do recanto, está a Mini Fazenda, um lugar onde os animais se apresentam em versões miniatras. Minicavalos, minivacas,

minicoelhos, miniporcos, minicabras e aves coloridas povoam esse pedacinho de paraíso, oferecendo um contato próximo com a natureza de uma forma única, e proporcionando experiências incríveis, principalmente para a criançada, que também pode contar com playground e cama elástica.

Além disso, um lago para pesca espera por aqueles que desejam relaxar à beira da água, e no que diz respeito à culinária, ela também é uma parte essencial desse passeio, o restaurante do parque serve deliciosos pratos à la carte, destacando as famosas à la minutes. A cereja do bolo fica por conta da inauguração da Pousada Rural. O local, situado dentro do sítio, proporcionará aos visitantes uma experiência campeira completa.

O Sítio da Terra e Mini Fazenda fica localizado na BR 293 – km 345 (Trevo do Aeroporto e do Quarentenário). O Paradoro funciona de terça a domingo, das 8h às 18h, e a minifazenda de quarta a domingo, das 14h às 18h.



Foto: Divulgação/Sítio da Terra

## Chalés de Cabana

A Mini Fazenda tem novidades: neste mês de novembro, o empreendimento conta com uma pousada rural.

A ideia, segundo o empresário Gus-

tavo Irigaray, é oferecer ao turista uma experiência inesquecível.

Os chalés contam lareira, frigobar, wi-fi, garagem e ar condicionado, além de ser oferecido café da manhã no local.



Endereço: Estrada BR 293, Entre o KM 345 e 346, número 7121. Santana do Livramento  
WhatsApp: (55) 98421-3280  
Facebook: Sítio da Terra e Mini fazenda  
Instagram: @sitiodaterraeminifazenda





# Thermas Amsterland: lazer para toda a família

*O primeiro complexo termal da fronteira à sua disposição*



Foto: Divulgação/Amsterland

Localizado a 12 km do centro de Sant'Ana do Livramento, o Thermas Amsterland, está de portas abertas na fronteira do Rio Grande do Sul com o Uruguai. O empreendimento oferece uma série de atrações que visam proporcionar novas experiências para toda a família. Apenas o parque aquático termal (com piscina coberta e externa) ocupam uma área de 24 mil quadrados.

Destaque para a piscina de ondas, uma verdadeira praia na fronteira. Spa Termal Água da Terra com banhos, massagens, terapias, sauna e nada menos que quatro opções de pacotes no Spa Day. Espaço Kids com mais de 20 brinquedos e diversão para toda a família. Espaço-convivência em área ampla e arejada onde uma selfie se traduz em um instante inesquecível.

Amster Food, o food truck mais charmoso, saboroso e irresistível da Fronteira: tudo isso é Thermas Amsterland, e já apresenta todas essas possibilidades de bem estar e qualidade de vida em um ambiente desenhado para eternizar os momentos em família.

O Thermas Amsterland nasceu não só com os objetivos de proporcionar entretenimento e bem-estar como também o de fomentar o desenvolvimento local e regional, potencializando o turismo na região da fronteira

do Estado com Rivera, no Uruguai. “O empreendimento que está movimentando o comércio local”, afirma João Gabriel, CEO do Amsterland.

Visite [www.amsterland.com.br](http://www.amsterland.com.br), siga nas redes sociais e conheça tudo sobre o Parque

Termal mais completo do sul do Brasil e do norte do Uruguai. O objetivo central do projeto é possibilitar ao turista o alongamento de sua estada. Que tenha uma oportunidade

de descansar, de entreter-se, de divertir-se, de ter um sorriso mais largo no rosto.

O grupo conta com dois hotéis parceiros, o Emirates Hotel & Suítes, no centro de Sant'Ana do Livramento, e o Nuevo Hotel, no centro de Rivera.



**AMSTERLAND**

Escritório: Rivadávia Corrêa, 956 / Centro  
Parque: Estrada Robledo Braz, 6260 / KM 5  
Horário de funcionamento: aberto de  
segunda a sexta, a partir das 12h às 19h  
| Sábado, domingo e feriados, das 11h30  
às 20h  
Telefone WhatsApp (55) 3242-5000  
Facebook: @amsterlandtermal  
Instagram: @amsterlandtermal





# DESTINO BINACIONAL

RIVERA - SANTANA DO LIVRAMENTO  
URUGUAY - BRASIL



- DESCUBRA -



PÁGINA WEB



INSTAGRAM





# Enoturismo na Fronteira da Paz: um passeio pela história e uma vivência do presente

*Almadén inaugurou atração que conta com um free shop de vinhos*

A Vinícola Almadén inaugurou, recentemente, o Roteiro Enoturístico, em Sant'Ana do Livramento. Com um novo atrativo, acelerando o desenvolvimento do turismo na região, já consolidada como uma das principais produtoras de vinhos finos brasileiros, o investimento da Miolo Wine Group é de R\$ 3 milhões com a expectativa de atrair 60 mil visitantes por ano. O grande diferencial é a loja franca de vinhos, o primeiro free shop de vinhos do Brasil em uma vinícola, com exposição e venda dos 120 rótulos do Grupo Miolo.

Aberto para degustar a vida, seguindo o novo conceito da marca, o complexo une história, cultura e inovação num roteiro aproximado de uma hora, que começa pelo Museu Semente, passando pelo deck panorâmico no vinhedo e pela passarela na cantina até chegar à degustação e, por fim, ao Free Shop.

A primeira loja franca de vinhos do Brasil em uma vinícola chega oferecendo aos consumidores todo o portfólio do grupo com preços mais baixos em razão de estarem livres de impostos. A redução fica entre 30 e 40%. Além do preço, a praticidade de poder comprar rótulos de todas as marcas do grupo em um único lugar é



Fotos: Divulgação/Almadén

uma das vantagens.

Ainda mais brasileira, a Almadén tem orgulho de preservar os vinhedos de uvas viníferas mais antigos do Brasil, aplicando seu pioneirismo em enoturismo no fomento à Campanha Gaúcha, região que ostenta a Indicação de Procedência desde 2021. A Almadén, primeira marca a certificar seus vinhos com a IP Campanha Gaúcha, é a vinícola que tem mais vinhos certificados.

## Os roteiros

A vinícola oferece duas opções de passeio: o passeio turístico na vinícola Almadén, que promete paisagens inesquecíveis e uma

grande imersão ao mundo do vinho. Os visitantes poderão conhecer a história da vinícola através do Museu Semente, apreciar o vinhedo no deck panorâmico - com a paisagem de tirar o fôlego da Campanha Gaúcha - conhecer o processo de elaboração de vinhos e espumantes e aprender técnicas de degustação apreciando os vinhos Almadén. Ao final do passeio, cada visitante receberá uma taça de poliestireno como lembrança do passeio, o valor do ingresso é de R\$ 30,00. Ou a experiência IP Campanha Gaúcha, que tem duração de 1h, onde o passeio começa pelo museu semente que conta a história da vinícola e proporciona ao turista a tipicidade do Terroir da campanha Gaúcha, seguindo pelo deck panorâmico; partindo então para a cantina, para abordar a vinificação dos projetos Almadén e Seival, que estão instaladas na Região da Campanha, produzindo vinhos com o selo IP e por fim uma degustação de quatro rótulos da linha Miolo Single Vineyard: são degustados dois vinhos brancos Alvarinho e Riesling e dois vinhos tintos Cabernet Franc e Touriga Nacional. O turista ganha uma taça de cristal como lembrança do passeio e o valor do ingresso é de R\$ 75,00. É necessário o agendamento prévio para essa experiência.



## INFORMAÇÃO

O que? Visita à Vinícola Almadén

Onde? Estrada Municipal Livramento – Passo da Cruz – Santana do Livramento

Horário de visitação: Diariamente, de hora em hora, das 9h30 às 16h30min

Horário do free shop: De segunda a sábado, das 8h30min às 16h30. Domingos, das 10h às 15h30min

Reservas: (55) 9 9708-2461 ou [visitaalmeden@miolo.com.br](mailto:visitaalmeden@miolo.com.br)







# Corticeiras: seu receptivo no Pampa Gaúcho

**Agência de turismo oferece o pacote completo para o turista desfrutar os dias na Fronteira da Paz**

Integrante da Mesa Binacional de Turismo, na fronteira entre Sant'Ana do Livramento (Brasil) e Rivera (Uruguai), a agência de turismo Corticeiras é referência no receptivo da Região do Pampa Gaúcho. Há 18 anos, é a ligação entre as operadoras e os principais produtos turísticos da mais autêntica região do gaúcho de fronteira.

Localizada junto ao Verde Plaza Hotel, dirigida pelas sócias Viviane Maciel e Vera Reis, oferece pacotes com passeios turísticos binacionais, hospedagem, gastronomia e, brevemente, passeios de trem.

O roteiro mais procurado é o da Ferradura dos Vinhedos, que contempla city tour na linha de fronteira, centro histórico, vinícolas, olivais, almoços típicos, parque termal e café campeiro em propriedade rural. As compras nos free shops, é claro, também tem seu espaço no pacote, com distribuição de cupons de descontos nas principais lojas uruguaias.



Foto: Divulgação/Corticeiras

Você também pode incluir no seu pacote: Rota Internacional do Vinho, Tour Mineiro, Tour Carlos Gardel ou o circuito de cinco dias pelas principais vinícolas da Campanha Gaúcha.

Contatos da Agência Corticeiras: [agenciadeturismocorticeiras@gmail.com](mailto:agenciadeturismocorticeiras@gmail.com) ou pelas redes sociais: [@agenciadeturismocorticeiras](https://www.instagram.com/agenciadeturismocorticeiras). Em Sant'Ana do Livramento: (55) 996856346 e 999193202.

## Viva momentos únicos na fronteira!



HOTÉIS

# ACRÓPOLIS

## Comodidade e alto estilo em pontos privilegiados



Av. Tamandaré, 1759

HOTÉIS  
ACRÓPOLIS

Av. Tamandaré, 2080

RESERVAS: (55) 3243-4000 ☎ (55) 98416-0209 [reservasacropolis@gmail.com](mailto:reservasacropolis@gmail.com)

[www.hoteisacropolis.com.br](http://www.hoteisacropolis.com.br) | Av. Tamandaré, 1759 e Av. Tamandaré, 2080 - Sant'Ana do Livramento - RS





# Bicentenário de Sant'Ana do Livramento

*Os 200 anos de história da cidade gaúcha de fronteira*



Foto: Divulgação/Ascom

O passado de Sant'Ana do Livramento é riquíssimo. As terras que hoje abrigam a cidade foram outrora ocupadas por índios Charruas e Minuanos, cuja subsistência dependia da coleta de sementes e frutos, da caça de animais selvagens e da pesca. Colonizada por espanhóis e jesuítas, o solo santanense testemunhou lutas entre portugueses e espanhóis até que a vitória fosse conquistada pelos lusitanos. Aos poucos, os oficiais que vigiavam as fronteiras começaram a erguer moradias, dando origem aos primeiros núcleos de colonização.

No final de 1818, formou-se um povoado chamado de São Diogo, e em 30 de julho de 1823, nasceu oficialmente a cidade, quando o Marquês de Alegrete doou sesmarias para a construção de uma capela. Em 1834, a imagem de Nossa Senhora de Santa Ana, doada pela abastada fazendeira Ana Ilha de Vargas, batizou o local e o município passou a ser chamado de Santana do Livramento. Embora tenha mudado de nome ao longo dos anos, essa essência histórica permanece viva.

Em 1857 Livramento emancipou-se de Alegrete, e em 1876 atingiu a categoria de cidade. Desde então, passou a escrever sua história de maneira única, sendo considerada uma das cidades mais antigas e históricas do estado. Além disso, sua grande extensão territorial faz dela um marco na geografia gaúcha.

Riqueza incontestável

O Paralelo 31 S é um paralelo no 31° grau sul no plano equatorial terrestre. Começando no Meridiano de Greenwich e tomando a direção do Leste, a linha imaginária passa por países e oceanos como África do Sul, Austrália, Chile, Argentina, Uruguai e Brasil. E é precisamente nesse traçado que se encontra Sant'Ana do Livramento, naturalmente agraciada pela generosidade dos recursos naturais.

Os campos ondulados e arenosos das coxilhas, harmonizados com os majestosos "cerros", proporcionam um cenário esculpido pelo vento e pelo tempo. Os vinhedos que brotam em Sant'Ana do Livramento também são a materialização de um ecossistema rico. Mas a beleza dessa região vai além das vinhas. Os olivais também abraçam a paisagem e proporcionam azeites que enriquecem a gastronomia local com sabores autênticos.

Por trás das ruas centenárias, das praças arborizadas e da arquitetura que remonta os segredos do passado, Sant'Ana do Livramento é uma cidade de corações acolhedores e de paisagens ricas em beleza e história. Entre as vinícolas que produzem deliciosos vinhos, o destaque da ovinocultura e o turismo ascendente, a cidade floresce e proporciona um mosaico de experiências a todos que visitam a fronteira.

Festejos dos 200 anos

Para celebrar o bicentenário de Sant'Ana do Livramento, mais de 30 mil pessoas se reuni-

ram no Largo Dr. Hugolino Andrade, em frente à Praça Internacional, para assistir aos sucessos da banda Raça Negra. O evento, com entrada gratuita, recebeu moradores locais e diversos turistas de cidades vizinhas da fronteira.

Como forma de homenagear a cidade, o Jornal A Plateia preparou um caderno especial com fatos históricos e marcantes dos últimos 200 anos. O material esteve encartado na edição do jornal impresso e, parte dele, foi distribuído em primeira mão no show.

Além da grande festa musical, as festividades em comemoração aos 200 anos da cidade também compreenderam o baile municipal no Clube Caixeiral e a tradicional mateada no Lago Batuva, que contou com apresentações de artistas locais.



Foto: Divulgação/Ascom

**Prefeita Ana Tarouco e secretária de Turismo de Livramento, Sandra Pontes**





Um hotel com atenção  
ao design e conforto.



## SERVIÇOS

SALA DE GINÁSTICA / SALA DE REUNIÕES / LAVANDERIA  
SOLÁRIO E TERRAÇO  
COFFEE LOBBY / COMPLIMENTARY COFFEE / Wi-Fi

Agraciada 479, Rivera, Uruguay Tel.: (00598) 4624 9804

 +598 94 008 635

reservas@likedesignhotel.uy | [www.likedesignhotel.uy](http://www.likedesignhotel.uy)

  likedesignhotel

by  SACRAMENTO  
MANAGEMENT





# Festival Binacional de Enogastronomia chega a sua 8ª edição

*Exaltando Livramento e Rivera, o Fronte(i)ra apresenta sabores, cultura e tradição*

Do dia 31 de julho ao 5 de agosto de 2023, o Parque Internacional, símbolo da divisa entre Brasil e Uruguai, foi palco pela 8ª vez do Fronte(i)ra Festival Binacional de Enogastronomia, um evento nascido com o propósito de celebrar o sabor, a cultura e a tradição da fronteira de forma única.

Este ano, o festival pôde contar com oito feiras e mais de 170 empreendedores regionais comercializando seus produtos, além de aulas de culinária, minicursos, apresentações artísticas e uma praça de alimentação com 10 restaurantes. O destaque ficou para o já tradicional Assado Fronteiriço no Parque Internacional, com as participações especiais do santanense Antônio Costaguta, o El Topador, que tem mais de 10 anos de experiência em assados e diploma da Escuela Argentina de Parrilleros, de Buenos Aires, e do Chef uruguaio Hugo Soca, cuja maestria abrange cozinha, pâtisserie e padaria, além de ser sommelier e professor de gastronomia. E falando em churrasco, pelo segundo ano consecutivo, uma carcaça de búfalo inteira foi assada no festival, dando ao público a oportunidade de degustar a carne.

Realizado anualmente desde 2014, salvo em 2021 por conta da pandemia da covid-19, o festival binacional já conquistou seu reconhecimento internacional e tem fomentado o turismo na região. Também pudera, a sacada da equipe organizadora foi entender a importância do turismo gastronômico, que, segundo levantamento da Associação Brasileira de Bares e Restaurantes (Abrasel), levanta o montante de R\$200 bilhões no Brasil. Ainda, segundo a Organização Mundial do Turismo (OMT), a gastronomia local já é o terceiro fator motivador na hora do turista decidir para onde viajar.

Um outro ponto chave do evento foi o foco na qualificação, através de minicursos, palestras, seminários e aulas de cozinha. Bem como a Feira Binacional do Livro, uma das grandes novidades deste ano, que veio para valorizar as literaturas que abordam a cultura fronteiriça. O ambiente foi enriquecido com atividades infantis, palestras e contações de histórias,

oferecendo uma experiência literária enriquecedora para os visitantes.

A presença marcante do festival, com o aroma irresistível dos pratos e a autenticidade das tradições, chamou a atenção de todos os que percorreram o Parque Internacional durante os dias do evento. A carioca Thays Araújo, que chegou há pouco na fronteira, se encantou com as opções gastronômicas disponíveis.

“Provei pratos deliciosos e fiquei apaixonada pela culinária. Os queijos são maravilhosos, indiscutivelmente um dos melhores que já comi. Foi uma experiência fantástica aqui na fronteira”, revelou.

Para além do turismo, da gastronomia e da qualificação, o Festival Binacional de Enogastronomia também busca estimular a integração entre os dois países, tendo como principal característica a sua binacionalidade. Ao estreitar esses laços,



Foto: Gonzalo Cabrera/8ªFronte(i)ra

a iniciativa fortalece a fronteira e valoriza as riquezas que moldam a identidade da região.

De acordo com o balanço da organização do festival, em 2023 o evento quase quintuplicou seu público, saindo das 20 mil pessoas e recebendo quase 100 mil visitantes em seus 6 dias de atrações. Além disso, foram gerados quase R\$1 milhão em comercialização de produtos dentro do parque e cerca de 600 empregos diretos relacionados ao festival.

## Cordeiro do Pampa & Receitas

Durante o festival, o livro “Cordeiro do Pampa & Receitas” foi lançado. Em todas as edições do evento, o cordeiro ocupou um lugar de destaque na programação, com diversas atividades a ele relacionadas, como Fórum Binacional do Cordeiro, oficinas de corte e desossa, aulas de cozinha com renomados chefs do Brasil e do Uruguai, Concurso de Pratos à Base de Cordeiro e circuito de pratos nos restaurantes da fronteira. E é justamente sobre o protagonismo do cordeiro que a obra de 102 páginas trata.

Além de textos informativos sobre a história da fronteira, da ovinocultura, do turismo gastronômico e rural, há diversas receitas à base da

carne, inclusive as do Concurso de Pratos à Base de Cordeiro que ocorreram em 2019 e 2022. O livro também traz receitas contemporâneas apresentadas pelos proprietários da Fazenda Palomas, Atílio e Maria Tereza Ibarгойen. Para completar, a publicação conta com a reedição resumida do Guia de Cortes da Carne Ovina elaborado pela Unipampa e Embrapa.

A organização e a autoria do livro ficaram à cargo da Prof. Dra. Gladis Ferreira Corrêa, da Unipampa, de Jussara Pereira Dutra, coordenadora do Fronte(i)ra, e da historiadora Liana Bach Martins. A obra contou com o apoio do Ministério da Integração e Desenvolvimento Rural, do IFSUL (Instituto Federal de Educação, Ciência e Tecnologia Sul-rio-grandense), além do patrocínio da ARCO (Associação Brasileira de Criadores de Ovinos) e da Fazenda Palomas.



Foto: Divulgação/8ªFronte(i)ra



Foto: Gonzalo Cabrera/8ªFronte(i)ra



# Acrópolis: hospedagem de qualidade em Livramento

## Duas modalidades de acomodação estão disponíveis em Sant'Ana do Livramento

Quando o turista pensa em vir para a fronteira, uma coisa – com certeza – não é preocupação: a hospedagem. Isso porque, ao longo dos últimos anos, o ramo hoteleiro passou a se preparar para receber bem os seus visitantes. Como é o caso do Acrópolis, que disponibiliza suítes de hotel e apart hotel com um grande diferencial, no coração da fronteira.

Com o hotel localizado na avenida Tamandaré, 2080, a sede fica praticamente em frente à Praça Internacional ou, como é conhe-

cida, Parque Internacional. Com a apresentação da localização, é possível estar nos destinos mais procurados pelos turistas a poucas quadras, como é o caso dos free shops e restaurantes.

Além disso, em outro ponto, mas não tão distante, o Apart Hotel fica localizado na altura 1759 da mesma avenida Tamandaré. Contando com frigobar, ar condicionado e cozinha, cada quarto está equipado com banheiro equipado para bem receber os turistas. Existem vários restaurantes nas proximidades, como Restaurante

e Churrascaria Coisa Nossa, Fogão Gaúcho e Mac Buger.

Nas duas modalidades de hospedagem, o Acrópolis tem capacidade de receber até 200 pessoas. Para fazer uma reserva, é possível entrar em contato pelo (55) 3243-4000 ou pelo (55) 9 8416-0209.



Foto: Divulgação/Acrópolis

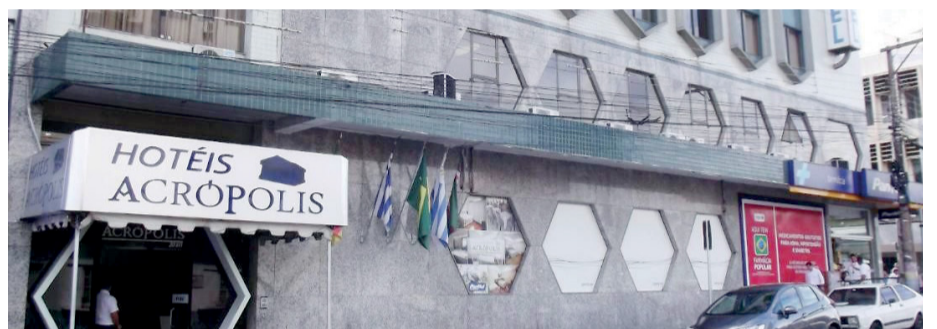

# Barão Free Shop: hospitalidade e bom atendimento para o turista

## Loja se desenvolveu ao longo das últimas duas décadas na fronteira

O Barão Free Shop é um dos mais tradicionais duty free da Fronteira da Paz. Localizado na Agraciada, esquina com Paysandu, o empreendimento começou em um pequeno local, com uma singela vitrine onde podia-se apreciar uma pequena variedade de produtos. Com investimentos e dedicação da família e amigos, o local transformou a loja de Bazar em free shop, em 1994.

Atualmente, o Barão é um free shop dedicado a servir bem os seus clientes, passando a

conhecê-los, fazendo com que possam ser entendidos melhor, satisfazendo suas necessidades, tendo como principais características a inovação e a transparência para com os turistas que entram na loja.

Em 2015, o Barão inaugurou no subsolo de sua nossa loja um café. Batizado de Café Barão, o espaço foi pensado para que os clientes que já estão nas ruas de Rivera fazendo compras, possam receber um pouco mais de conforto. Para isso, foi idealizado e projetado, um lugar

onde o cliente pode descansar da sua viagem e desfrutar de um ambiente agradável e climatizado.

O espaço, que funciona de segunda a sexta, das 8h às 17h, e sábado, das 7h às

16h, conta com dois banheiros, zona wi-fi, além é claro, de poder degustar as delicias com o atendimento especial que o Barão Free Shop proporciona na fronteira. Aliás, esse é um dos objetivos que sempre estiveram na marca do Barão, receber bem os seus clientes, comercializando produtos importados de procedência garantida, com excelente atendimento, gerando satisfação e confiança aos consumidores.

Hoje, o Barão é um free shop reconhecido pelo excelente atendimento, facilitando e agilizando a prestação de serviço,

demonstrando a preocupação pelo pleno desempenho do mecanismo funcional da loja e a facilidade de comunicação.

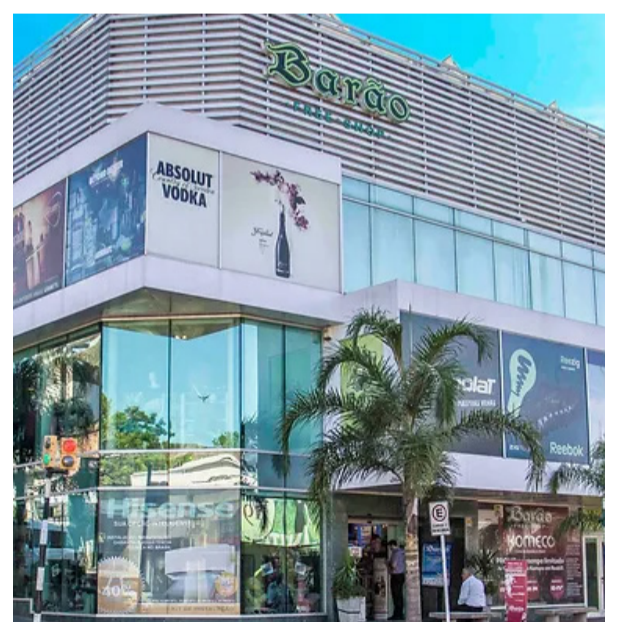

Endereço: Agraciada, nº 397  
 Funcionamento: de segunda a sexta-feira das 8h às 18h30  
 sábado das 7h às 18h30 e domingo das 8h30 às 12h30  
 Site: [www.baraofreeshop.com.br](http://www.baraofreeshop.com.br)  
 Facebook: Barão Free Shop  
 Instagram: @baraofreeshop





# Siñeriz: o free shop de quem vai para a Fronteira da Paz em busca dos importados

**O Grupo Siñeriz conta com lojas francas e um centro comercial bem localizados na fronteira**

O Grupo Siñeriz é uma referência em compras na fronteira. Com mais de 30 anos de experiência, atuando desde 1987 com a implantação do sistema duty free shop em Rivera, a empresa é especializada na venda de produtos importados. O Siñeriz Free Shop é, sem dúvida, uma atração comercial e turística de Rivera.

Com uma equipe de trabalho qualificada, a empresa preza pela evolução, garantindo aos seus clientes um melhor atendimento.

A tradicional loja Siñeriz free shop na Avenida Sarandi 338, localizada na primeira quadra da principal avenida da cidade, hoje conta com 2.500m<sup>2</sup> de área de vendas, é o maior free shop do centro da cidade, além dos tradicionais departamentos de perfumes, bebidas, eletrônicos e alimentos possui um grande espaço destinado a outlet com preços imperdíveis.

Desde agosto de 2012 o grupo Siñeriz inaugurou o Siñeriz Shopping, o maior centro de compras



e lazer da fronteira, com o maior free shop do Uruguai. Localizado na rua Sepé 51, próximo ao Parque Hidráulico de Sant'Ana do Livramento (DAE) a poucos minutos do centro da cidade, o espaço é considerado o maior free shop da América Latina, além dos 10.000m<sup>2</sup> de área de vendas possui praça de alimentação com Burger King; Fragola Café; Pizza Di Pablo; Subway; La Vitaminica; e Indumex. Um cinema com filmes em portu-



guês e espanhol; supermercado; bookshop; farmácia e casa de câmbio. No estacionamento, com capacidade para 700 carros, o maior centro de lazer e compras e entretenimento da fronteira conta também com uma sede do

Mc Donalds, com os lanches fast food, cafeteria, espaço interno e externo, e serviço Drive-in.

O grupo Siñeriz é uma empresa familiar que busca inovar e crescer constantemente, proporcionando desenvolvimento para a região.

## Vale do Lunarejo há poucos quilômetros do centro de Rivera

Enquanto Rivera é frequentemente associada às atividades comerciais, poucos sabem do tesouro natural escondido a poucos quilômetros da fronteira demarcada pelo Parque Internacional. O Vale do Lunarejo - ou Valle del Lunarejo em espanhol - é um parque natural no norte do Uruguai, a aproximadamente 70 quilômetros de Tranqueras. Para chegar até esse paraíso, basta seguir pela Ruta 30.

O Vale do Lunarejo é uma área protegida do Uruguai que faz parte do Sistema Nacional de Áreas Protegidas desde 2009. Com cerca de 20 mil hectares e alturas superiores a 350 me-

tros, este parque abriga uma paisagem diversificada, com montanhas, matas nativas, riachos, cascatas e piscinas naturais. Uma rica variedade de flora e fauna encontra seu lar nesse ecossistema.

A região é um paraíso para os amantes da natureza, oferecendo trilhas para caminhadas e passeios a cavalo, permitindo que os visitantes se deleitem com as paisagens deslumbrantes do Uruguai. A biodiversidade presente é notável, abrigando mais de 150 espécies de aves, anfíbios raros, répteis ameaçados e mamíferos.

Toda essa beleza se completa com os vários rios e arroios que

atravessam o vale. O principal é o rio Lunarejo - responsável por intitular o belíssimo local. Seus afluentes são o Rubio Chico, Canhada dos Molles, de Eduardo, dos difuntos, das Yeguas, Quebrada Grande, Cerro Bonito, do Paso de la Laguna e do Gajo del Lunarejo. No vale, as águas cristalinas que nascem dentre as pedras formam piscinas naturais que podem ser aproveitadas pelos visitantes no verão. O Vale do Lunarejo está localizado na parte norte do sistema da Coxilha de Haedo, que cum-



Foto: Divulgação/Vale del Lunarejo

pre uma função de corredor biológico para o ingresso de espécies subtropicais de flora e fauna do sul do Brasil até o território uruguaio. É uma reserva particular, com mais de cem proprietários comprometidos com a sua conservação, e um destino único quando se trata de biodiversidade.





**FRONTIER**  
HOTEL  
RIVERA-URUGUAY

FRONTIER HOTEL

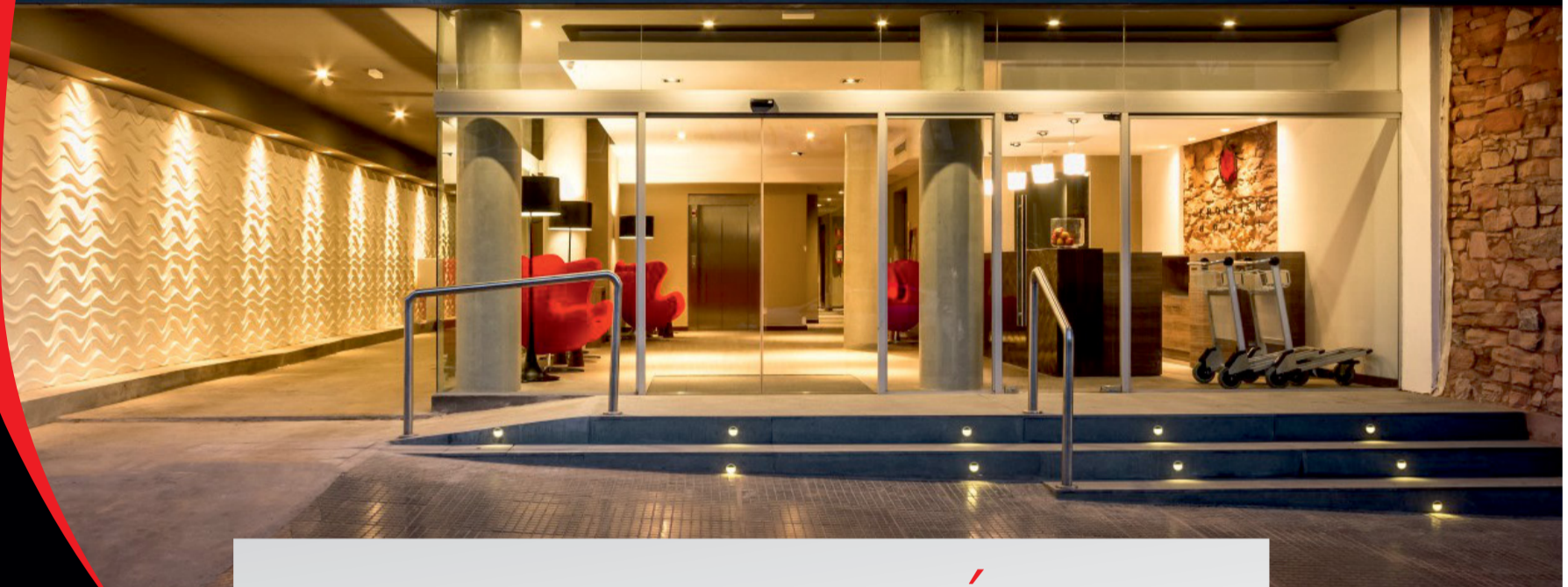

UM HOTEL ESTRATÉGICO  
NA LINHA DIVISÓRIA  
QUE NOS UNE

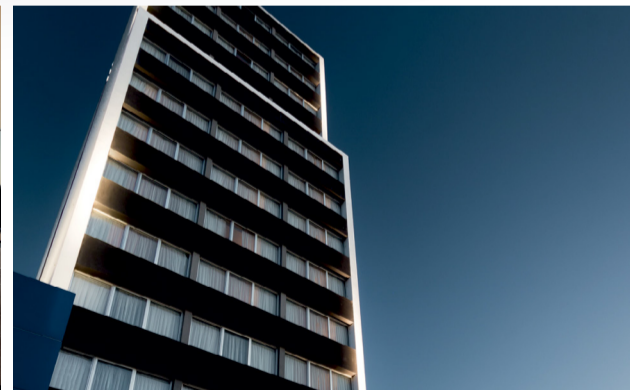
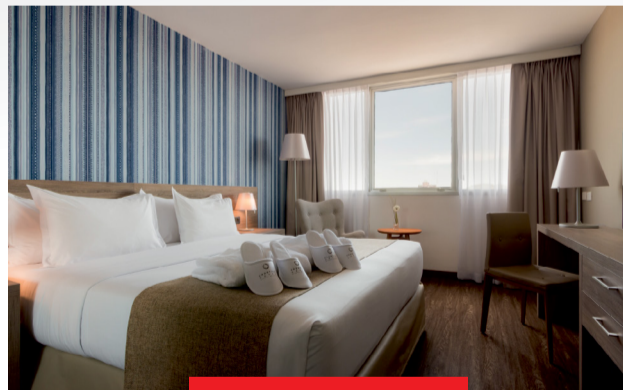

## SERVIÇOS

SALA DE GINÁSTICA / SALA DE REUNIÕES / LAVANDERIA  
SOLÁRIO E TERRAÇO / COFFEE LOBBY / WI-FI / ESTACIONAMENTO

ITUZAINGO 337, RIVERA, URUGUAY TEL.: (00598) 4624 0476

+598 95 069 176

RESERVAS@FRONTIERHOTELRIVERA.COM | WWW.FRONTIERHOTELRIVERA.COM

FRONTIERHOTELRIVERA

by SACRAMENTO  
MANAGEMENT





# Acampamento tradicionalista no mês farroupilha é em Sant'Ana do Livramento

*Novidade estreou neste ano no município e ofereceu diversas festividades aos munícipes e turistas*



Foto: Fabian Ribeiro/AP

Terra de um povo que carrega a cultura e cultiva a tradição com orgulho, Sant'Ana do Livramento é o berço de um dos mais importantes movimentos tradicionalistas do estado do Rio Grande do Sul, e sabe muito bem como celebrar a semana farroupilha. Este ano, a Comissão Municipal dos Festejos Farroupilhas da cidade preparou uma programação ainda mais especial. Pela primeira vez, foi realizado um Acampamento Farroupilha. O evento aconteceu entre os dias 3 e 20 de setembro, na Chácara da Prefeitura. No espaço, diversas atividades tradicionalistas aconteceram, como rodeio, tiro de laço, provas campeiras, shows e bailes. Como forma de custear a manutenção do local, o valor de R\$50 foi cobrado para cada galpão, entidade ou piquete que queira participar do acampamento. No primeiro dia de festa, acontecerá a abertura oficial do acam-

pamento farroupilha, a cavalgada pelas principais ruas da cidade, tendo como ponto de partida o CTG Fronteira Aberta e podendo fazer uma parada na casa de David Canabarro para um momento cultural. O dia será finalizado com um jantar na Chácara da Prefeitura.

A Chama Crioula, por sua vez, foi acesa no dia seguinte e contou com a presença de tradicionalistas das 12 cidades da região que levarão a centelha para seus municípios.

Após o término do acampamento, as atividades tradicionalistas aconteceram durante toda a semana, durante a manhã e à tarde, na Chácara da Prefeitura. À noite, foi a vez dos tradicionais jantares campeiros nos galpões e CTGs. No dia 20 de setembro, o maior e tradicional desfile aconteceu na Rua dos Andradas, reunindo um grande público para homenagear a tradição gaúcha.



Foto: Marcelo Pinto/AP





# DConfort Fronteira Hotel: a recepção completa para o turismo de Livramento

*Hotel localizado na entrada da cidade conta com uma série de serviços para bem receber seus hóspedes*

O DConfort Fronteira Hotel é uma ótima opção para os turistas que visitam Sant'Ana do Livramento e Rivera. Localizado na avenida João Goulart, 2070, logo na entrada da cidade a poucos metros do monumento em homenagem ao santanense Paixão Côrtes. A opção de hospedagem conta com uma união entre um ambiente econômico, mas que oferece várias comodidades para enriquecer a estadia de quem vem a Fronteira da Paz. Os quartos do DConfort Fronteira Hotel contam com ar-condicionado, minibar e escrivaninha para oferecer conforto e conveniência excepcionais. Além disso, os hóspedes

podem acessar a internet com o wi-fi gratuito. A piscina e o café da manhã também ajudam a proporcionar uma estadia ainda mais especial e diferenciada para seus hóspedes, assim como a sala de academia que faz com que se tenha mais opções ao optar pelo hotel. Se você for de carro, o DConfort Fronteira Hotel tem estacionamento grátis. Durante sua estadia, há diversas opções de restaurantes que oferecem diferentes possibilidades para o almoço e o jantar, no centro de Sant'Ana do Livramento, que fica a uma curta distância do DConfort Fronteira Hotel.



Foto: Divulgação/DConfort



**DConfort Fronteira Hotel**  
Endereço: av. João Goulart, 20 70  
- Centro / Sant'Ana do Livramento  
- RS  
Telefone: +55 (55) 3243-3426  
WhatsApp: +55 (55) 99612-5955

ESPAÇO PARA ATÉ 800 PESSOAS  
BEM LOCALIZADO  
3 SALÕES  
ÁREA VERDE  
ESTRUTURA COMPLETA PARA O SEU EVENTO

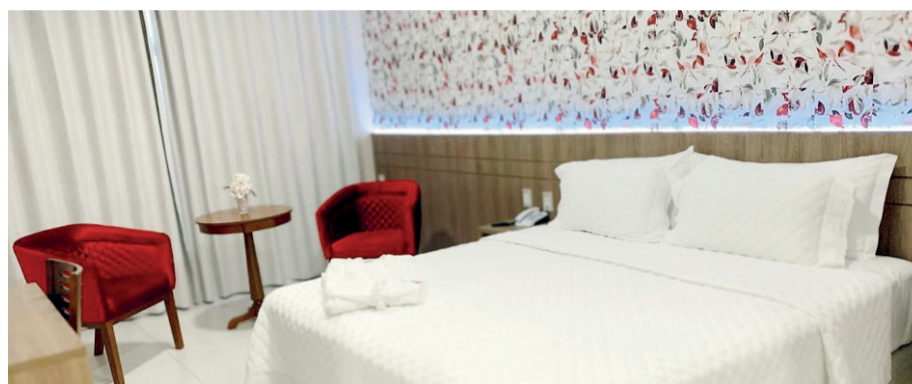
**Solar Dom Pedro**  
FESTAS & EVENTOS

**Espaço único e exclusivo na Fronteira!**  
As principais festas e eventos acontecem aqui!

📞 (55)99142-1554  
📍 Rua José Fernandes Mendes, 161 - Armour  
🌐 solar-dom-pedro.eventos

**Solar**  
GASTRONOMIA & CAFE

**O melhor da gastronomia Fronteiriça,**  
Em frente ao Parque Internacional

Ao meio dia buffet por Kg | Cafeteria Chás  
Todo dia um sabor especial no nosso buffet.  
**As quartas parrilla.**  
Empanadas  
Sobremesas

📞 (55) 99139-7323  
📍 Av. João Goulart, 55  
🌐 solar.gastronomia.cafe





# Todos os caminhos levam à fronteira!

Para chegar em Sant'Ana do Livramento e Rivera existem várias possibilidades, dependendo, do local de partida. Dependendo do percurso, a Fronteira da Paz está entre 4 e 9 horas de distância. Tempo que pode ser reduzido se utilizado o transporte aéreo, que começa em dezembro desse ano. É importante mencionar, para quem desejar utilizar as estradas viárias, que há rodovias em que existem pedágios, assim como são necessárias paradas durante os trajetos mais longos. Vale considerar também o veículo utilizado e o número de passageiros.



Foto: Marcelo Pinto/AP

## Da região Nordeste

### Também há 3 rotas.

Rota 1 - de Vacaria via BR 158 são 699 Km.  
Rota 2 - Via BRs 287 e 158, passando por Caxias e de Caxias seguindo em direção a Cachoeira do Sul são 658 Km, até a BR 158.  
Rota 3 - a mais longa, indo de Vacaria a Porto Alegre via BR 290. São 723 quilômetros, passando por Caxias, Novo Hamburgo até a capital e dali até São Gabriel.

## Da região Noroeste

A partir de São Borja, há duas rotas mais utilizadas:

Rota 1 (401 Km) pela 472 até Uruguiana e dali, seguindo pela 290 até a rodovia 293, passando por Quaraí e seguindo pela 293 até

Livramento.

Rota 2 (378 Km) rumando pela 287 em direção a Manoel Viana e Alegrete, e dali tomando a BR

## Da região Norte

Devem ser usadas rotas de ligação, como as BRs 153, a partir de Passo Fundo (519 Km via BR 158; 570 Km via BRs 287 e 158 e 667 Km seguindo exclusivamente pela BR 293) e Carazinho; partindo de Erechim, há 3 possibilidades:

Rota 1 - via BR 158, são 593 Km passando por Passo Fundo e indo a Santa Maria, seguindo em direção a São Gabriel e dali a Livramento.

Rota 2 - via BRs 153 e 158 - 654 Km, indo até Santa Cruz do Sul e rumando dali para Santa

Maria.

Rota 3 - Via BRs 287 e 158 são 707 quilômetros, passando também por Santa Cruz e rumando para Santa Maria.

Santa Maria – Livramento

Pela BR 158 até a confluência desta com a BR 290. São 293 Km.

## Da Região Sul

A partir de Pelotas (344 Km) e Rio Grande (413 Km), a rota é seguir pela BR 293 em direção a Bagé e dali até Livramento.

Porto Alegre – Livramento

São 493 quilômetros. O percurso é realizado principalmente pela BR 290.

O trajeto também será feito via aérea a partir de dezembro.

## Confira opções de hospedagem

**Hotel Jandaia:** Oferece 147 confortáveis apartamentos, centro de eventos, fitness center, um variado buffet no café da manhã e o restaurante Pampa-Grill, ao lado do hotel, com um ambiente finamente decorado e climatizado.

Endereço: Rua Uruguai, 1452 – Centro / Sant'Ana do Livramento – RS  
Telefone: +55 (55) 3242-2288  
WhatsApp: +55 (55) 999814325



**Nuevo Hotel:** localizado próximo aos principais Free Shops de Rivera, oferece estrutura e acomodações que prezam pelo conforto e bem-estar de seus hóspedes.

Endereço: Ituzaingó 411, 40000 Rivera, Rivera – Uruguai  
Telefones: +598 462-23039 e (55) 3967-1287

WhatsApp: +598 91 420 947

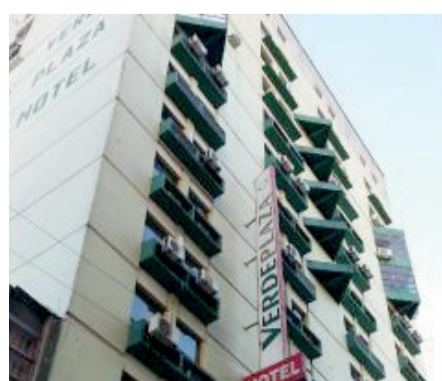

**Verde Plaza Hotel:** com um perfil executivo, oferece ótima localização, bem próximo aos free shops de Rivera. Dispõe de 176 apartamentos, na estrutura do hotel ainda dispõe de garagens monitoradas 24h e um restaurante e instalações para eventos. Endereço: R. Manduca Rodrigues, 747 - Centro, Sant'Ana do Livramento – RS WhatsApp: +55 (55) 3242-9300.

**Emirates Hotel & Suítes:** construído para atender um público exigente, pois proporciona um padrão de hospedagem e serviços de qualidade diferenciada. Endereço: R. Pref. Hugolino Andrade, 474 - Centro, Santana do Livramento - RS

WhatsApp: (55) 3242-5000







📍 Av. Ernani Fleck, 535, São José - Canela - RS  
 ✉ comercial@serramedemergencias.com.br  
 📱 serramedemergencias  
 🌐 www.serramedemergencias.com.br  
 ☎ 0800 0080 192 - 📞 (54) 99165.7061  
 📞 Comercial: (54) 99662.8412



Na hora da emergência  
Não fique sem resposta



Confie na agilidade, segurança e profissionalismo  
de quem mais sabe sobre o assunto.

Atendimento 24h

Estamos prontos para  
todos os atendimentos

## Sobre a Serramed

A Serramed é uma empresa privada que atua com urgências e emergências médicas desde 2012, prestando assistência pré-hospitalar, remoções de pacientes, cobertura de áreas empresariais, rodovias e eventos, oferecendo além de toda a estrutura de ambulâncias e equipe técnica, um serviço de regulação médica altamente treinada, qualificada e com tecnologia de ponta para transmitir total segurança, conforto e bem-estar a seus clientes.

Ao longo de todos esses anos a empresa cresceu e aprimorou sua atuação no segmento, investindo cada vez mais nas áreas de tecnologia, estrutura, ferramentas de comunicação, gestão e capacitação de seus profissionais.

### Estrutura

A Serramed trabalha com as melhores ferramentas para atender seus clientes.

Ambulâncias: De última geração, climatizadas e com alta tecnologia.

Central de Regulação Médica: Composto por atendentes, técnicos, enfermeiros e médicos 24 horas para atender e orientar os clientes, indicando a melhor conduta no momento de necessidade.

### Profissional

A Serramed conta com o seu Núcleo de Educação em Urgências (Neu Serramed), onde seus profissionais participam constantemente de cursos preparatórios, capacitações, simpósios e palestras.



"Estamos Sempre em busca de atualização e aperfeiçoamento, para oferecer aos clientes eficiência e qualidade nos momentos necessários."

Dr. Tiago Valli Anderle - CRM 38130

## Credenciada

Fundamental para garantir que você ou sua empresa fique protegida de verdade.

Qualquer empresa que oferece serviços de urgência e emergência é obrigada a possuir os certificados e Alvarás dos órgãos fiscalizadores.

A Serramed possui todos os documentos exigidos!



## Cientes

Empresas que protegem o seu negócio com a Serramed:

A Serramed trabalha com empresas de diversos portes e segmentos com planos personalizados para oferecer o melhor custo benefício.



## Serviços:

### Eventos

Um show de agilidade segurança e confiança.

A Serramed está nos principais eventos realizados em Canela, Gramado, na Serra e Litoral Gaúcho. A presença de profissionais capacitados e experientes com ambulâncias modernas dentro das normas exigidas pelos órgãos fiscalizadores, credenciam a Serramed para cobrir eventos empresariais, festas particulares e comemorações, competições esportivas, assim como grandes shows nacionais e internacionais.

### Área Protegida:

Seu negócio protegido e o cliente bem atendido.

Nos principais shoppings, universidades, clínicas, clubes, indústrias escolas e empresas em geral, a Serramed é responsável pelo pronto atendimento de milhares de pessoas todos os dias. Só através de uma estrutura completa, eficiente e administrada por profissionais responsáveis e experientes é possível oferecer para todas essas pessoas segurança e a tranquilidade que as empresas necessitam para os seus negócios.

### Ambulatório Conectado:

A tecnologia a serviço da sua saúde!

Uma proposta inovadora para agregar recursos de videoconferência, permitindo a visualização e interação direta do médico regulador com paciente e equipes de atendimento remoto. O ambulatório e a central de regulação médica da Serramed conectam através de um terminal de computador ou TV com câmera. Anamnese (entrevista do paciente) discussão do caso e conduta são feitos diretamente entre o médico regulador, paciente e técnico do ambulatório Serramed.

### Regulação Médica

Atendendo você em qualquer urgência!

A Serramed é uma das poucas empresas do segmento a contar com uma central de regulação médica, onde todos os chamados são atendidos por médicos treinados e prontos para todos os atendimentos.

Selecionando o melhor tipo de unidade móvel para o envio, orientando conduta para equipes e definindo qual o melhor destino no caso de remoção do paciente. Todas as chamadas são gravadas e ficam arquivadas por tempo indeterminado, ficando disponível para todos os clientes.

### Remoções

Levando pessoas com o coração.

A Serramed está disponível 24 horas por dia, possuindo um canal direto com hospitais e clínicas para facilitar as remoções dos pacientes. O atendimento é especializado para que o transporte tenha toda a segurança e agilidade necessária, oferecendo sempre o paciente e os familiares, tranquilidade para momentos que requerem cuidado e atenção.

Todas as remoções são realizadas por uma equipe altamente capacitada e especializada, realizando a mais de 10 anos todos os tipos de remoções.

### Emergências Médicas

Atendimento Residencial faz parte da nossa expertise.

A Serramed possui uma estrutura de atendimento 24 horas para atender emergência ou urgência Residencial. Caso ocorra algum acidente, que exija a orientação via telefone ou deslocamento da equipe de apoio, a empresa está apta para administrar a situação. Independente da complexidade, nossos profissionais vão estar prontos e equipados como exige todos os órgãos reguladores.

### Atendimento Domiciliar

Comodidade conforto e segurança dentro de seu lar!

O atendimento domiciliar Serramed tem como objetivo acolher o paciente de maneira integral, oferecendo toda a tecnologia, conforto, segurança e bem-estar em um atendimento rápido e ágil na porta de sua casa, mantendo você e seus familiares no conforto do seu lar.

### Treinamentos

Ensinando você e seus colaboradores a salvar vidas!

Através do Neu (núcleo de educação em urgências) a Serramed realiza treinamentos para empresas, como objetivo de capacitar os seus colaboradores, ensinando técnicas de primeiros socorros. Os profissionais qualificados da empresa também estão aptos a ensinar professores e funcionários de creches, escolas públicas ou privadas do Ensino Infantil, Fundamental ou médio para as práticas pré hospitalares, atendendo as necessidades impostas pela lei 12 479 - conhecida como lei Lucas.







# Destino Binacional: Sant'Ana do Livramento e Rivera

*Uma fronteira única entre Brasil e Uruguai*



Foto: Divulgação/Destino Binacional

Localizada a 500 km de Porto Alegre (a capital do Rio Grande do Sul) e 500 km de Montevideo (a capital do Uruguai), encontram-se as cidades vizinhas de Sant'Ana do Livramento (BR) e Rivera (URU). Com uma população um pouco acima de 200 mil habitantes, essa região, conhecida como "Fronteira da Paz", ostenta o título de Capital do Mercosul. No entanto, o que mais enche de orgulho seus habitantes é a maneira como coexistem como uma única comunidade, chamados de "fronteirços", compartilhando tradições, costumes e paisagens deslumbrantes.

Nesta fronteira seca, unida por uma praça que pertence simultaneamente a dois países, você encontrará lojas duty-free, vinícolas, olivais, águas termais, turismo rural, áreas de conservação ambiental, patrimônio histórico, culinária diversificada e uma rede hoteleira privilegiada. Surpreendentemente, os visitantes menos

informados podem atravessar de um país para o outro sem notar, sem a necessidade de apresentar documentos ou passar por burocracias típicas de cidades fronteiriças. Assim é o Destino Binacional - Sant'Ana do Livramento e Rivera. Esta marca foi criada com recursos da união europeia através do Congresso de Intendentes do Uruguai em um projeto liderado pela Intendência de Rivera. Por outro lado, como um impulso da Associação de Comércio de Free Shop, Asociación Comercial e Industrial de Rivera, Camtur e privados, com apoio da IDR e Ministério de Turismo do Uruguai, com o seminário; Fortalecimento de la Asociatividad en el Turismo, surgiu a Mesa Destino Rivera, reunindo empresários de ambos os lados da fronteira, após dois anos de trabalho desde a criação da marca DB.

Mais recentemente, empresários brasileiros sentiram a necessidade de estabelecer

uma associação similar, dando origem à Mesa Santanense de Turismo. Com os mesmos objetivos de desenvolvimento do turismo local e a consciência da necessidade de abordar as duas cidades de maneira conjunta, promoveram a fusão das duas associações, resultando na criação da Mesa Binacional de Turismo (MBT). Atualmente, cerca de 70 empresas fazem parte da MBT, uma iniciativa do setor privado sem fins lucrativos, com apoio institucional dos governos de Sant'Ana do Livramento e Rivera para o desenvolvimento do turismo na região do Pampa Gaúcho. Ao unir recursos e estratégias, a MBT tem participado de eventos importantes em cidades emissoras, como Porto Alegre, Montevideo e Buenos Aires.

## FESTURIS

Este ano, com o Uruguai como país convidado especial do FESTURIS 2023, a MBT está presente com uma comitiva representativa de empresários e imprensa, ocupando espaços de divulgação do Destino Binacional: Uruguay Natural, Secretaria de Turismo do Estado do Rio Grande do Sul, SEBRAE e Espaço Food and Drink.

O futuro da Mesa Binacional de Turismo é liderado atualmente por dois presidentes, Viviane Maciel (Brasil) e Fabrizzio Conti (Uruguai), que compartilham estratégias em nível binacional e buscam captar recursos e promover ações nos dois países para investir na indústria turística, que é essencial para o aumento da receita e emprego nesta região distante dos

grandes centros, mas fundamental para a economia do Mercosul.

A MBT também conta com um Coordenador Executivo, Santiago Viera, que centraliza informações e supervisiona o plano estratégico da associação. Ele é responsável pelo gerenciamento da página [www.destinobinacional.com](http://www.destinobinacional.com), que reúne informações dos associados de forma conjunta, servindo como uma ferramenta confiável para operadoras de turismo e turistas.

## CAMTUR CONECTA

Como parte de uma iniciativa conjunta, de 22 a 24 de outubro, a MBT recebeu a Diretoria da Câmara Uruguaia de Turismo em Rivera e Sant'Ana do Livramento. Neste projeto denominado CONECTA, a entidade trouxe um grupo composto por jornalistas e operadores de turismo da capital uruguaia, com o objetivo de explorar o potencial da região norte do país. Durante reuniões, foram discutidas políticas de fronteira e ações específicas para a região, enquanto a comitiva teve a oportunidade de desfrutar da gastronomia local, visitar vinícolas, explorar minas, conhecer o patrimônio histórico e cultural, trilhas e hospedagens em ambientes naturais paradisíacos.

Na programação da comitiva, em encontro na Associação Comercial e Industrial de Rivera (ACIR), operadores da Mesa Binacional apresentaram seus empreendimentos e produtos, em uma reunião histórica que reuniu empresários e autoridades políticas do Brasil e do Uruguai.



Foto: Divulgação/Destino Binacional